

**Dirección de
Educación Superior**

**OFERTA DE EDUCACIÓN
TÉCNICO PROFESIONAL
DE NIVEL SUPERIOR**



PROVINCIA DE MENDOZA
CICLO LECTIVO 2012

Mendoza DIRECCIÓN GENERAL
DE ESCUELAS

DIRECCIÓN DE EDUCACIÓN SUPERIOR

Alicia Romero de Cutropia
Esteban González

Informe elaborado por:

Mónica Coronado
Verónica Ramírez

Equipo de Educación Técnico Profesional:

Mónica Coronado
Viviana Navarta
Cecilia Utrero
Eleonora Valdivieso
Verónica Ramírez

Capítulo 1

EL SISTEMA DE EDUCACIÓN SUPERIOR DE MENDOZA EN DATOS

1.1. El Nivel Superior, sus instituciones, carreras y modelos de gestión

Para ubicar y dimensionar la magnitud de la expansión de la Educación Técnico Profesional en la Provincia de Mendoza es preciso ubicarla en el contexto del sistema.

El sistema de Educación Superior está compuesto un total de 79 Institutos de Formación; los mismos son:

- Según el tipo de gestión: Estatales o Privados.
- Según su configuración y oferta de carreras: exclusivamente técnicos, exclusivamente docentes y mixtos (con carreras de formación docente y técnica). A su vez, los institutos mixtos o docentes pueden tener, además de la oferta de carreras, postítulos.

Para interpretar las cifras de este informe es preciso considerar que por “carreras” se entiende la oferta educativa hecha por los institutos, aún cuando el título se encuentre replicado en varios institutos. Así el cómputo de carreras se hace cada vez que la misma es ofertada, aún en forma reiterada. Cuando hacemos mención a “títulos”, como se verá en el Capítulo 4, se considera la carrera una sola vez, por más replicas que pueda tener en los diversos institutos.

La tabla que figura a continuación presenta una síntesis del sistema, conforme a los criterios enunciados.

INSTITUTOS DE EDUCACIÓN SUPERIOR							
ESTATAL				PRIVADO			
26				53			
TOTAL: 79 Institutos de Educación Superiorde gestión estatal y privada							
Mixtos Docentes y Técnicos	Exclusivamente técnicos	Exclusivamente docentes		Mixtos Docentes y Técnicos	Exclusivamente técnicos	Exclusivamente docentes	
17	6	3		13	24	16	
65%	23%	11%		24%	45%	30%	
Títulos técnicos	Títulos docentes	Postítulos		Títulos técnicos	Títulos docentes	Postítulos	
48	21	21		60	20	8	
53%	23%	23%		68%	23%	9%	
Oferta estatal por zona				Oferta privada por zona			
Zona	Cantidad de institutos	Técnica	Docente	Zona	Cantidad de institutos	Técnica	Docente
Centro	9	32	10	Centro	35	50	18
Centro Sur	4	15	13	Centro Sur	1	1	0
Norte	2	10	6	Norte	9	12	8
Este	5	14	13	Este	3	4	2
Sur	6	16	14	Sur	10	8	7
Totales	26	87	56	Totales	58	75	35

Dado que la misma carrera puede dictarse en más de un instituto; como así también replicarse dentro del mismo instituto, en una Sede, y que las carreras, a su vez, pueden dictarse en forma simultánea en el ámbito estatal y privado encontramos la siguiente situación:

- En el ámbito estatal se ofrecen 48 títulos que replicados en los diversos institutos suman 87 ofertas de carreras técnicas.
- En el ámbito privado se registran 58 institutos con una oferta total de 60 títulos técnicos, con 75 carreras.

En síntesis; hay en el sistema un total de **90 títulos técnicos**, como se verá en el **Capítulo 4** de este informe. Algunos de esos títulos se desarrollan como carreras en varios Institutos a la vez, del ámbito estatal y privado. La oferta de carreras de título técnico es superior en el ámbito privado; en la formación docente, la oferta es equilibrada.

1.2. Las instituciones de Nivel Superior de gestión estatal y privada

Como puede apreciarse, predominan en el ámbito estatal, los Institutos de carácter mixto, que configuran el 65%; sólo 6 Institutos (el 23%) son exclusivamente técnicos.

De un total de 79 Institutos de Educación Superior sólo 26 son de gestión estatal.

En efecto, los Institutos privados duplican la cantidad de los estatales, aunque con una oferta menor de carreras. La envergadura de las instituciones de gestión estatal en cuanto a diversidad y oferta de carreras es mucho mayor.

GESTION	CANTIDAD DE INSTITUTOS	PORCENTAJES
Estatal	26	33%
Privada	53	67%

En cuanto a la distribución de carreras (considerando las titulaciones disponibles) puede advertirse que la oferta técnica es superior a la docente y de postítulos.

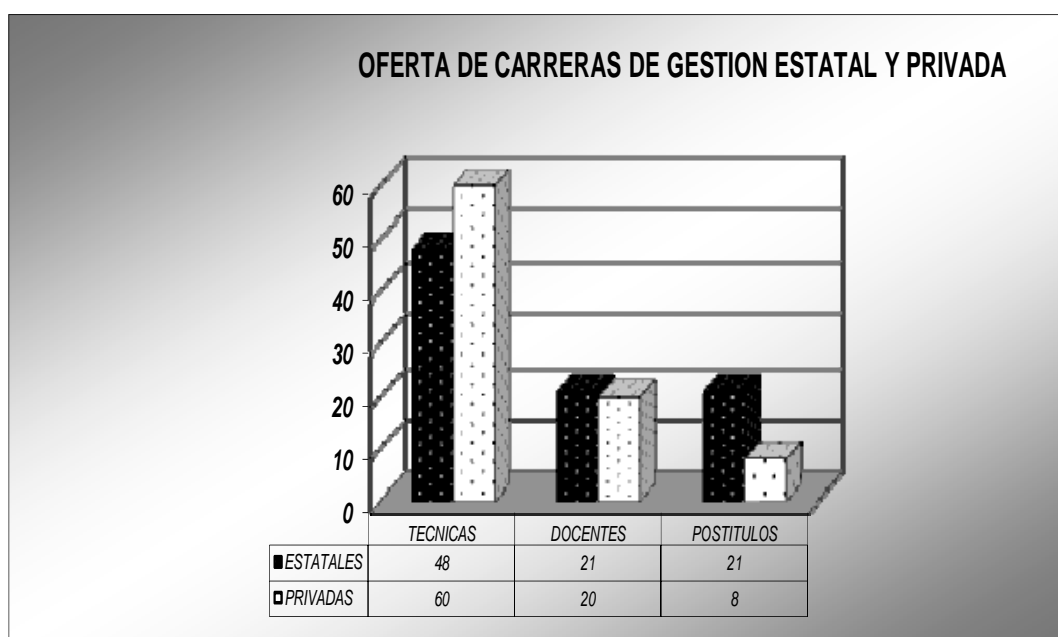

1.3. Caracterización institucional de los IES de gestión estatal

Como se señaló hay un total de **26 (veintiséis) institutos de gestión estatal** distribuidos por todo el territorio provincial.

Predomina una **organización institucional de tipo mixto**, con oferta docente y técnica concentrando la misma en un instituto en función del territorio, lo cual permite un aprovechamiento intensivo de los recursos de la institución.

La siguiente tabla muestra la distribución de los institutos según tipo de organización institucional.

Mixtos Docentes y Técnicos	Exclusivamente Técnicos	Exclusivamente docentes
IES 9-001		
IES 9-002		
IES 9-003		
IES 9-005		
IES 9-006		
IES 9-007	IES 9-008	
IES 9-009	IES 9-012	IES 9-004
IES 9-010	IES 9-015	IES 9-028
IES 9-011	IES 9-017	IES 9-030
IES 9-013	IES 9-019	
IES 9-014	IES 9-021	
IES 9-016		
IES 9-018		
IES 9-023		
IES 9-024		
IES 9-026		
IES 9-029		
Total: 17 Institutos mixtos (Docentes y Técnicos)	Total: 6 Institutos exclusivamente Técnicos	Total: 3 Institutos exclusivamente docentes

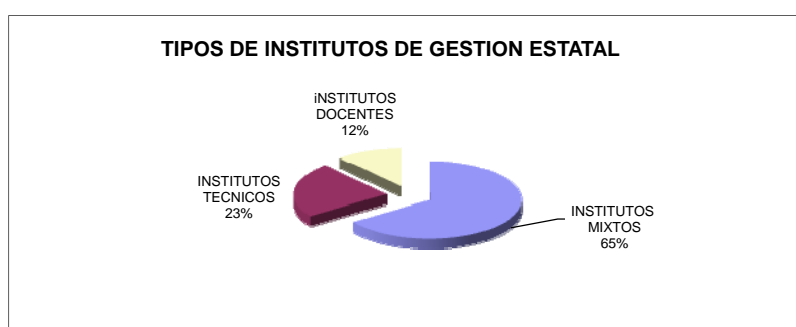

1.4. La Oferta de Carreras de Nivel Superior de Gestión estatal de la Provincia de Mendoza

Como se adelantó, predomina la oferta de títulos de educación técnico profesional, con un 53%, respecto de la formación docente y de postítulos (todos destinados a la formación docente).

Carreras técnicas	Carreras docentes	Postítulos
48	21	21
53%	23%	23%

La proliferación de títulos técnicos es mayor en el sector privado que en el estatal. La diversidad de titulaciones responde no sólo a la complejidad de los sectores y campos socio-ocupacionales a los que la misma debe atender, sino también a una fuerte expansión que se inició antes de la sanción de la Ley de Educación Técnico Profesional.

Es de prever que la misma se reduzca progresivamente con el fin de sostener la pertinencia de la misma, esto es, la relación entre los títulos y determinadas actividades laborales, en función de las necesidades y demandas del contexto socioproductivo.

La planificación de la oferta educativa técnico profesional de Nivel Superior exige que se mantenga un equilibrio entre lo que el sistema educativo ofrece y lo que el contexto requiere, considerando lo local, regional y provincial.

1.5. La oferta de carreras de los Institutos de Educación Superior de gestión estatal por zona

En la siguiente tabla se distribuyen las instituciones de gestión estatal por zonas, indicando, la cantidad de Institutos y de carreras que se ofrecen en cada zona, haciendo referencia, en las tres últimas columnas, de la cantidad de ofertas por institutos según sea docente, técnica o de postítulos.

Como ya se señaló, a los fines del conteo de carreras, la misma carrera puede estar en más de un Instituto, y, a la vez, replicarse dentro del mismo Instituto y una de sus Sedes.

En cuanto a “Cantidad de Institutos” con el fin de apreciar la oferta desde un criterio territorial se han contado las Sedes. Los 26 Institutos de gestión estatal se emplazan en determinadas zonas, pero pueden extenderse a otras mediante “Sedes” en las cuales desarrollan carreras estrechamente vinculadas tanto con necesidades locales como con entornos que posibilitan el desarrollo de sus actividades de formación.

Por ejemplo, el IES 9-015 radicado en San Carlos, tiene Sedes en otras Zonas, (Centro, Este y Sur; ver **resaltado** en la Tabla); a diferencia del mismo, el Instituto 9-001, tiene diversas Sedes, en otros Departamentos de la misma Zona.

Zona	Departamentos	Institutos y Sedes de institutos	Total por oferta				
			Cantidad de Institutos por zona	Cantidad de Carreras D y T	T	D	P
1. Centro	Godoy Cruz, , Luján, Ciudad de Mendoza y Maipú	9-002	11	40	1	6	2
		9-008			6	0	0
		9-009			2	1	0
		9-013			7	3	0
		9-015			2	0	0
		9-016			7	1	1
		9-017			2	0	0
		9-019			3	0	0
		9-023			6	2	0
		9-029			4	1	0
		9-030			0	4	0

2. Centro Sur	Tunuyán, San Carlos, Tupungato	9-004	4	28	0	4	0
		9-009			6	4	3
		9-010			3	5	4
		9-015			8	1	0
3. Norte	Las Heras, Lavalle y Guaymallén	9-008	4	16	3	1	0
		9-013			4	2	0
		9-024			3	2	0
		9-026			2	1	0
4. Este	San Martín, La Paz, Santa Rosa; Rivadavia, Junín	9-001	8	27	6	6	5
		9-005			1	2	2
		9-006			3	6	2
		9-013			1	0	0
		9-015			1	0	0
		9-016			0	1	0
		9-021			2	0	0
9-028	0	3	0				
5. Sur	San Rafael, Grl. Alvear y Malargüe	9-003	8	29	2	6	5
		9-007			6	3	1
		9-011			1	3	1
		9-012			4	0	0
		9-014			1	4	1
		9-015			2	0	0
		9-016			1	1	0
		9-018			2	1	1

La oferta de carreras que se realiza en esta red territorial, se encuentra cubierta por nuestros Institutos también en función de la densidad poblacional de las diversas regiones:

Cuadro de síntesis, cantidad de Carreras por Zona

ZONA	Oferta Técnica	Oferta docente	Postítulos	TOTAL (Oferta general)	TOTAL (Oferta Técnica)
Centro	34	10	3	29%	38%
Centro Sur	15	13	6	20%	17%
Norte	10	6	0	11%	11%
Este	14	13	11	19%	16%
Sur	16	15	8	21%	18%

Distribución de Carreras Técnico Profesionales por zona

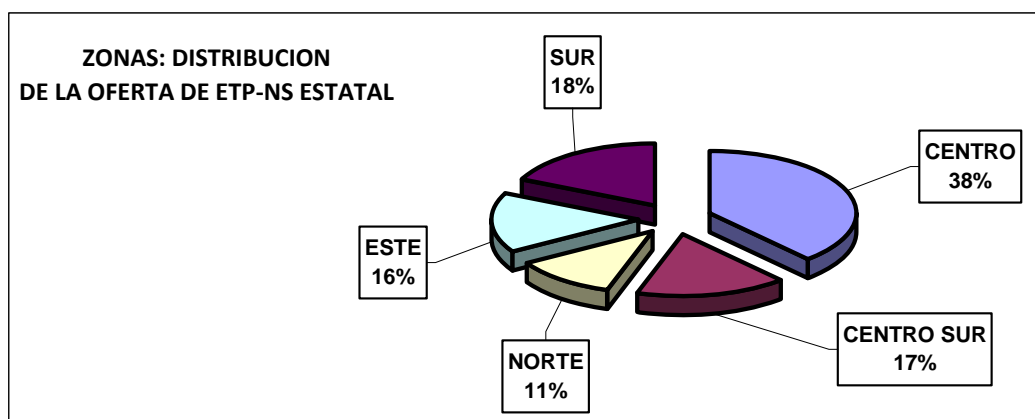

Síntesis: Oferta Docente por Zona:

Zonas	CANTIDAD DE CARRERAS DOCENTES	PORCENTAJES
CENTRO	10	18%
CENTRO SUR	13	23%
NORTE	6	11%
ESTE	13	23%
SUR	15	25%
Totales	57	100%

La oferta de formación docente se encuentra fortalecida por un conjunto de postítulos que promueven el desarrollo profesional continuo de estos profesionales. No sucede lo mismo con la educación técnico profesional en la cual no existen postítulos.

Síntesis: Oferta de Postítulos Docentes por Zona

Zonas	CANTIDAD DE POSTITULOS	PORCENTAJES
CENTRO	3	11%
CENTRO SUR	6	21%
NORTE	0	0%
ESTE	11	39%
SUR	8	29%
Totales	28	100%

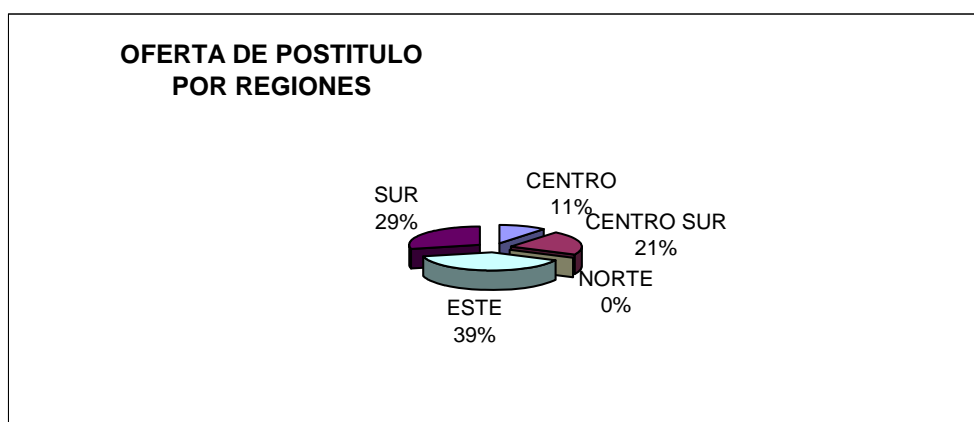

Como puede advertirse el Este es un centro de importante relevancia en la Formación Docente; tanto en su oferta de carreras como de postítulos.

Síntesis: Oferta Técnica por Zona

Zonas	CANTIDAD DE CARRERAS TECNICAS	PORCENTAJES
CENTRO	34	38
CENTRO SUR	15	17
NORTE	10	11
ESTE	14	16
SUR	16	18

La Zona Centro concentra la mayor parte de la oferta de educación técnico profesional.

1.6. Cantidad de ofertas de carreras por Instituto de gestión estatal (docente y técnica, no se consideran postítulos)

Los IES, a su vez, tienen una oferta que va desde dos carreras hasta trece (IES 9-001). La cantidad de carreras que un Instituto puede ofertar depende de diversas variables, entre otras edilicias.

Cantidad de carreras	Ofrecen dos carreras	Ofrecen tres carreras	Ofrecen cuatro carreras	Ofrecen cinco carreras	Seis carreras	Siete carreras	Ocho carreras	9 carreras ó más
Institutos con esa cantidad de oferta	IES 9-017. IES 9-021.	IES 9-005. IES 9-019. IES 9-018. IES 9-028.	IES 9-004. IES 9-011. IES 9-012. IES 9-030.	IES 9-014. IES 9-026. IES 9-029.	IES 9-024.	IES 9-002. IES 9-003. IES 9-008.	IES 9-010. IES 9-015. IES 9-016. IES 9-023.	IES 9-001 (13) IES 9-009 (11) IES 9-013 (11) IES 9-006 (9) IES 9-007 (9)
Total de institutos	2	4	4	3	1	3	4	5

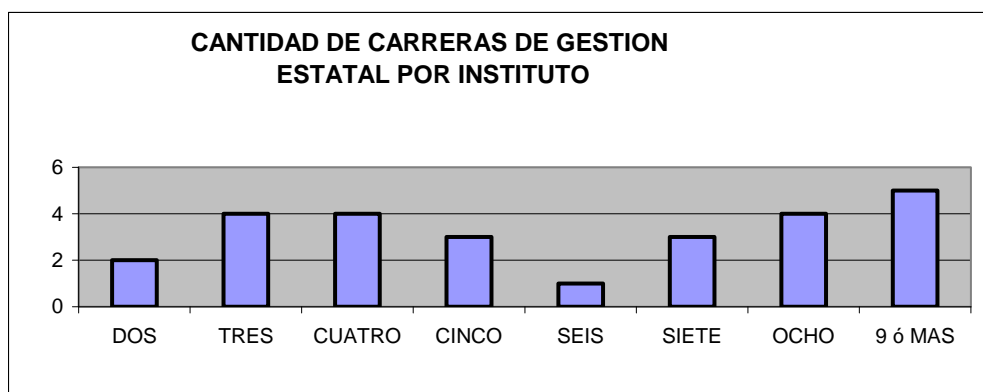

1.7. Los Institutos de Gestión Estatal y sus Sedes

a. Institutos que tienen Sedes

Doce de los veintiséis Institutos tienen Sedes en el territorio, el total de Sedes asciende a treinta y seis, conforme a la siguiente distribución:

IES que tienen Sedes	
Institución	Cantidad ¹
IES 9-001	5
IES 9-007	3

¹ Activas en el Ciclo lectivo 2011.

IES 9-008	3
IES 9-009	3
IES 9-012	1
IES 9-013	5
IES 9-014	3
IES 9-015	7
IES 9-016	3
IES 9-005	1
IES 9-026	1
IES 9-029	1
12 IES	Total: 36 Sedes

b. Institutos que no tienen Sedes

Catorce de los veintiséis Institutos no tiene Sedes y desarrollan todas sus actividades en forma centralizada:

No tienen Sedes
IES 9-002
IES 9-003
IES 9-004
IES 9-006
IES 9-010
IES 9-011
IES 9-017
IES 9-018
IES 9-019
IES 9-021
IES 9-023
IES 9-024
IES 9-028
IES 9-030
14 institutos

c. Sede Central y Sedes Periféricas: detalle

A continuación se detalla el Instituto con su dirección central y las sedes que el mismo tiene, indicando su emplazamiento en el territorio.

Los Institutos pueden estar emplazados en un Departamento y tener Sedes en otros o en localidades del mismo; por ejemplo, el Instituto 9-001, con sede en la Ciudad de San Martín tiene sedes en otros departamentos: Junín, Santa Rosa y en localidades de San Martín (como se señaló previamente, todas de la misma Zona).

Detalle de las Sedes (activas e inactivas en 2012)

9-001 Chubut Balcarce San Martín	Nº Sede: 9-001/1 - ESTE - CIUDAD DE JUNIN - LA POSTA Y MITRE
	Nº Sede: 9-001/2 - ESTE - CIUDAD DE SAN MARTIN – SAN JUAN Y BOLAÑOS
	Nº Sede: 9-001/3 - ESTE - CIUDAD DE SANTA ROSA – ESC. 1-027 RUFINO ORTEGA 275
	Nº Sede: 9-001/4 - ESTE - CIUDAD DE JUNIN - COLEGIO MEDALLA MILAGROSA BELGRANO Y SALVADOR GONZALEZ
	Nº Sede: 9-001/5 - ESTE - TRES PORTEÑAS - ESC. 4-145 LIBERTADOR S/N San Martín
	Nº Sede: 9-001/6 - ESTE - PALMIRA - URIBURU Y CORRIENTES
	Nº Sede: 9-001/7 - ESTE - MEDRANO - ESCUELA N° 4-096 "PROFESOR MARIO A. SANCHEZ"
9-007 Roca 327 Gral. Alvear	Nº Sede: 9-007/2 – SUR - CIUDAD DE GRAL ALVEAR - ROQUE SAENZ PEÑA E ING. LONGE- ESCUELA TECNICA 4-113" "ING. JORGE BARRAQUERO"
	Nº Sede: 9-007/1 – SUR - CIUDAD DE GRAL ALVEAR - AV. ALVEAR OESTE 237
	Nº Sede: 9-007/3 – SUR - CIUDAD DE GRAL ALVEAR –AV. Roca 327
9-008 San Martín 1276 Godoy Cruz	Nº Sede: 9-008/1 - NORTE - CIUDAD DE LAS HERAS – ESC. 4-088 DR. MORENO 1420
	Nº Sede: 9-008/2 - CENTRO NORTE - CIUDAD DE MENDOZA - RODRIGUEZ 191
	Nº Sede: 9-008/3 - CENTRO NORTE - RODEO DEL MEDIO - RUTA PROVINCIAL Nº 50 S/N
9-009 Secundino Gomez y Dr. Mathons Tupungato	Nº Sede: 9-009/1 - CENTRO NORTE - CIUDAD DE LUJAN - ESC. MIGUEL MARTIN DE GUEMES VIEDMA 524 Bº 13 DE DICIEMBRE
	Nº Sede: 9-009/3 - CENTRO NORTE - AGRELO - ESC. 4-172 PUERTO ARGENTINO CALLE SUAREZ S/N
	Nº Sede: 9-009/4 - CENTRO SUR - CIUDAD DE TUNUYAN - ESC. 1-022 V. LOPEZ Y PLANES SAN MARTIN Y DALMAU 48
9-012 Paunero y Alte Brown San Rafael	Nº Sede: 9-012/1 - SUR - CIUDAD DE GRAL ALVEAR - ENTRE RIO MALARGUE Y RIOS MENDOCINOS Bº IRRIGACION
9-013 Rodríguez 480 Mendoza	Nº Sede: 9-013/1 - CENTRO NORTE - CIUDAD DE LUJAN - FACULTAD CIENCIAS AGRARIAS - UNC-
	Nº Sede: 9-013/2 - NORTE - USPALLATA - ESC. NUESTRA SEÑORA DE LAS NIEVES
	Nº Sede: 9-013/3 - NORTE - CIUDAD DE LAS HERAS - CATAMARCA Y PEDRAZA
	Nº Sede: 9-013/4 - NORTE – Lavalle TULUMAYA - V. MONTENEGRO S/N
	Nº Sede: 9-013/6 - CENTRO NORTE - POTRERILLO - RUTA 7 S/N
9-014 Av. Mitre 851 San Rafael	Nº Sede: 9-014/1 – SUR - CIUDAD DE MALARGUE - COMANDANTE SALAS Y EL MILAGRO
	Nº Sede: 9-014/2 – SUR - CIUDAD DE GRAL ALVEAR - ROCA 237
	Nº Sede: 9-014/3 - CENTRO SUR - EUGENIO BUSTOS - RUTA 40 KM 102
9-015 San Martín 231 La Consulta San Carlos	Nº Sede: 9-015/2 - CENTRO SUR - CIUDAD DE TUNUYAN - ESC.1-426 "JOSE HERNANDEZ" -JUAN B. JUSTO 290 Y ALEM
	Nº Sede: 9-015/3 - CENTRO NORTE - CIUDAD DE MENDOZA - TIMOTEO GORDILLO S/N- HOSPITAL "LUIS LAGOMAGGIORE"
	Nº Sede: 9-015/4 - CENTRO NORTE - COQUIMBITO – ESC. "FERNANDEZ PELAEZ" N° 4-071- ROCA OESTE S/N
	Nº Sede: 9-015/5 - CENTRO NORTE - CHACRAS DE CORIA - ESC. "GRAL. MOSCONI" N° 4-022 - BESARES 237 Y SAN MARTIN
	Nº Sede: 9-015/6 - ESTE - CIUDAD DE RIVADAVIA - PARROQUIA "SAN ISIDRO LABRADOR" - SAN ISIDRO 426
	Nº Sede: 9-015/10 - SUR - CIUDAD DE SAN RAFAEL – UTN-FACULTAD REGIONAL SAN RAFAEL-AV. URQUIZA 314
	Nº Sede: 9-015/11 - ESTE - LAS CATITAS - CENTRO COMUNITARIO- LAS CATITAS
9-016 Ing. Huergo y Gûemes Godoy Cruz	Nº Sede: 9-016/1 - ESTE - CIUDAD DE RIVADAVIA – JOSE HERNANDEZ 227
	Nº Sede: 9-016/2 – SUR - CIUDAD DE SAN RAFAEL – ALTE. BROWN Y PAUNERO
	Nº Sede: 9-016/3 – SUR - CIUDAD DE MALARGUE - CAMPUS EDUCATIVO

Capítulo 2

OFERTA DE CARRERAS TÉCNICO PROFESIONALES DE LOS INSTITUTOS ESTATALES DE NIVEL SUPERIOR

2.1. Oferta técnico profesional por instituto

A continuación se detalla la Oferta Educativa Técnico Profesional de cada uno de los Institutos de Educación Superior de gestión Estatal, indicando si los mismos tienen Sedes y si ofrecen carreras docentes y postítulos (cantidad).

Detalle del total de carreras ofertadas por cada Instituto

N°	Instituto	Departamento	Oferta de Carreras de gestión estatal		
			Técnicas	Docentes	Postítulos
1	IES N° 9-001	San Martín	7	7	7
2	IES N° 9-002	Capital	1	6	2
3	IES N° 9-003	San Rafael	2	6	5
4	IES N° 9-004	Tunuyán	0	4	0
5	IES N° 9-005	La Paz	1	2	2
6	IES N° 9-006	Rivadavia	3	6	2
7	IES N° 9-007	Gral. Alvear	6	3	1
8	IES N° 9-008	Godoy Cruz	9	0	0
9	IES N° 9-009	Tunuyán	7	4	2
10	IES N° 9-010	San Carlos	3	5	4
11	IES N° 9-011	San Rafael	3	1	1
12	IES N° 9-012	San Rafael	4	0	0
13	IES N° 9-013	Capital	8	3	0
14	IES N° 9-014	San Rafael	1	4	1
15	IES N° 9-015	San Carlos	8	3	0
16	IES N° 9-016	Godoy Cruz	8	1	1
17	IES N° 9-017	Capital	2	0	0
18	IES N° 9-018	Malargüe	2	1	1
19	IES N° 9-019	Capital	9	2	0
20	IES N° 9-021	Junín	2	0	0
21	IES N° 9-023	Maipú	6	2	0
22	IES N° 9-024	Lavalle	3	3	0
23	IES N° 9-026	Las Heras	2	3	0
24	IES N° 9-028	Santa Rosa	0	3	0
25	IES N° 9-029	Luján de Cuyo	4	1	0
26	IES N° 9-030	Godoy Cruz	0	4	0

Detalle de las carreras técnico-profesionales ofertadas por los institutos:

Denominación		Se-des	CARRERAS TÉCNICAS	Tecnicaturas	Profes o-rados	Postí-tulos
IES 9-001	Escuela Normal Superior "Gral. San Martín" – San Martín	Si	7	Tecnicatura Superior Agronómica Tecnicatura Superior en Administración Pública Tecnicatura Superior en Comunicación Social Tecnicatura Superior en Economía Social y Desarrollo Local Tecnicatura Superior en Enología e Industrias Frutihortícolas Tecnicatura Superior en Gestión Socio Cultural Tecnicatura Superior en Higiene y Seguridad Laboral	6	7
IES 9-002	Escuela Normal Superior "Tomas Godoy Cruz" Ciudad	No	1	Tecnicatura Superior en Producción Artística Artesanal	6	2
IES 9-003	Escuela Normal Superior "Mercedes Tomasa De San Martín De Balcarce" San Rafael	No	2	Tecnicatura Superior en Economía Social y Desarrollo Local Tecnicatura Superior en Locución de Radio y Televisión	5	5
IES 9-004	Escuela Normal Superior "General Toribio De Luzuriaga" Tunuyán	No	0	-	4	2
IES 9-005	Escuela Normal Superior "Fidel Amparan" La Paz	No	1	Tecnicatura Superior Agronómica	2	2
IES 9-006	Escuela Normal Superior "Humberto Tolosa" Rivadavia	No	3	Tecnicatura Superior en Producción Artística Artesanal Tecnicatura Superior en Turismo Tecnicatura Superior en Gestión Estrategia de las Organizaciones	6	2
IES 9-007	Instituto De Educación Superior "Dr. Calafat" Gral. Alvear	Si (2)	6	Enfermería Profesional Tecnicatura Superior en Comercio Internacional Tecnicatura Superior Agronómica Tecnicatura Superior en Higiene y Seguridad Laboral Tecnicatura Superior en Traductorado Público de Inglés Tecnicatura Superior en Gestión Ambiental	3	1

IES 9-008	Instituto De Educación Superior "Manuel Belgrano" Godoy Cruz	Si (4)	6	Tecnicatura Superior en Análisis y Programación de Sistemas Tecnicatura Superior en Diseño de Indumentaria Tecnicatura Superior en Diseño Gráfico y Publicitario Tecnicatura Superior en Fotografía Creativa y Diseño Fotográfico Tecnicatura Superior en Reparación e Instalación de Equipamiento Informático Tecnicatura Superior en Telecomunicaciones	0	0
IES 9-009	Instituto De Educación Superior N° 9-009 Tupungato	Si (2)	7	Tecnicatura Superior Agronómica Tecnicatura Superior en Administración Pública Tecnicatura Superior en Turismo Tecnicatura Superior en Enología e Industrias Frutihortícolas Tecnicatura Superior en Gestión de Empresas y Microemprendimientos Tecnicatura Superior en Contabilidad Tecnicatura Superior en Gestión Socio Cultural	7	3
IES 9-010	Instituto De Educación Superior "Rosario Vera Peñalosa" San Carlos	No	3	Tecnicatura Superior Agronómica Tecnicatura Superior en Economía Social y Desarrollo Local Tecnicatura Superior en Reparación e Instalación de Equipamiento Informático	5	4
IES 9-011	Instituto De Educación Superior "Del Atuel" San Rafael	No	1	Tecnicatura Superior en Turismo	3	1
IES 9-012	Instituto De Educación Superior "San Rafael En Informática" San Rafael	Si (1)	4	Tecnicatura Superior en Administración Pública Tecnicatura Superior en Análisis y Programación de Sistemas Tecnicatura Superior en Telecomunicaciones Tecnicatura Superior en Higiene y Seguridad Laboral	0	0
IES 9-013	Instituto Superior Técnico de Estudios Económicos de Cuyo Ciudad	Si (5)	7	Tecnicatura Superior en Administración de Empresas Tecnicatura Superior en Administración Pública Tecnicatura Superior en Comercio Internacional y Aduanas Tecnicatura Superior en Contabilidad Tecnicatura Superior en Gestión de Marketing Tecnicatura Superior en Organizaciones de la Sociedad Civil Tecnicatura Superior en Turismo	3	0
IES 9-014	Instituto Profesorado de Arte San Rafael	Si (3)	1	Tecnicatura Superior en Gestión Socio Cultural	4	1
IES 9-015	Instituto de Educación Superior "Valle de Uco"	Si (7)	8	Enfermería Profesional Tecnicatura Superior Agronómica con Orientación Agroecológica	0	0

	San Carlos			<p>Tecnicatura Superior en Administración de Empresas.</p> <p>Tecnicatura Superior en Administración Pública.</p> <p>Tecnicatura Superior en Enología e Industrias Frutihortícolas</p> <p>Tecnicatura Superior en Higiene y Seguridad Laboral</p> <p>Tecnicatura Superior Comunicación Social con Orientación al Desarrollo Regional y Local</p> <p>Tecnicatura Superior en Mecatrónica Aplicada a la Industria</p>		
IES 9-016	Instituto De Educación Física "Dr. Jorge Coll" Godoy Cruz	Si (3)	7	<p>Tecnicatura Superior en Actividades de Montaña con Especialización en Alta Montaña</p> <p>Tecnicatura Superior en Actividades de Montaña con Especialización en Montaña</p> <p>Tecnicatura Superior en actividades de montaña con especialización en Trekking</p> <p>Tecnicatura Superior en Actividades de Montaña con Orientación en guía de Montaña</p> <p>Tecnicatura Superior en Conservación de la Naturaleza</p> <p>Tecnicatura Superior en Preparación Física</p>	1	1
IES 9-017	Escuela Regional de Cine y Video Ciudad	No	2	<p>Tecnicatura Superior en Cine, Video y Televisión</p> <p>Tecnicatura Superior en Gestión Socio Cultural</p>	0	0
IES 9-018	Instituto de Educación Superior Nº 9-018 Gdor. Celso Alejandro Jaque Malargüe	No	2	<p>Tecnicatura Superior en Turismo y Hotelería</p> <p>Tecnicatura Superior en Gestión Ambiental</p>	1	1
IES 9-019	Instituto de Educación Superior Insutec Ciudad	No	3	<p>Tecnicatura Superior en Higiene y Seguridad Laboral</p> <p>Tecnicatura Superior en Minería</p> <p>Tecnicatura Superior en Petróleo</p>	0	0
IES 9-021	Instituto de Educación Superior Nº 9-021 Junín	No	2	<p>Tecnicatura Superior en Biomecatrónica</p> <p>Tecnicatura Superior en Bioelectromecánica con orientación Agraria</p>	0	0
IES 9-023	Instituto de Educación Superior Nº 9-023 Maipú	No	6	<p>Tecnicatura Superior en Biomecatrónica</p> <p>Tecnicatura Superior en Mecatrónica Aplicada a la Industria</p> <p>Tecnicatura Superior en Gestión Ambiental</p> <p>Tecnicatura Superior en Industria con orientación en Electricidad y Automatización</p> <p>Tecnicatura Superior en Administración Pública</p> <p>Enfermería Profesional</p>	2	0
IES 9-024	Instituto de Educación Superior Nº 9-024 Lavalle	No	3	<p>Tecnicatura Superior en Análisis y Programación de Sistemas</p> <p>Tecnicatura Superior en Enología e Industrias Frutihortícolas</p>	3	0

				Tecnicatura Superior en Administración de Empresas		
IES 9-026	Instituto de Educación Superior N° 9-026 Las Heras	Si (1)	2	Tecnicatura Superior en Economía Social y Desarrollo Local Enfermería Profesional	3	0
IES 9-028	Instituto de Educación Superior N° 9-028 Santa Rosa	No	0		3	0
IES 9-029	Instituto de Educación Superior N° 9-029 Ugarteche – Luján	Si (1)	4	Tecnicatura Superior en Enología e Industrias Frutihortícolas Tecnicatura Superior en Higiene y Seguridad Laboral Tecnicatura Superior en Preceptoría Escolar Tecnicatura Superior en Turismo y Hotelería	0	0
IES 9-030	Instituto de Educación Superior del Bicentenario N° 9-030 Godoy Cruz	No	0		4	0

2.2. Clasificación de Carreras Técnicas que se desarrollan en Sedes Centrales y Anexos

Con el fin de categorizar la oferta educativa emplazada en el territorio mediante Sedes, las carreras se han dividido según campo profesional:

1) Sociohumanísticas

Tecnicatura Superior en Economía Social y Desarrollo Local	9-001	San Martín
	9-003	San Rafael
	9-010	San Carlos
	9-026	Las Heras
Tecnicatura Superior en Gestión Socio Cultural	9-001(1)	Junín
	9-001	San Martín
	9-009	Tupungato
	9-014	San Rafael
Tecnicatura Superior en Organizaciones de la Sociedad Civil	9-017	Capital
	9-013(1)	Luján de Cuyo
Tecnicatura Superior en Administración Pública	9-001(6)	San Martín
	9-001(3)	Santa Rosa
	9-009	Tupungato
	9-009(1)	Luján de Cuyo
	9-012	San Rafael
	9-012(1)	General Alvear
	9-013(1)	Luján de Cuyo
	9-013(2)	Las Heras
	9-015	San Carlos
	9-015	Tunuyán
9-023	Maipú	

2) Agronómicas

Tecnatura Superior Agronómica	9-001(1)	Junín
	9-001(7)	Rivadavia
	9-005	La Paz
	9-007(3)	Gral. Alvear
	9-009	Tupungato
	9-010	San Carlos
Tecnatura Superior Agronómica con Orientación Agroecológica	9-015	San Carlos
	9-015(10)	San Rafael
Tecnatura Superior Agronómica con Orientación Apícola	9-013(5)	San Martín
Tecnatura Superior en Enología e Industrias Frutihortícolas	9-001	Junín
	9-009	Tupungato
	9-015	San Carlos
	9-024	Lavalle
	9-029(1)	Luján de Cuyo

3) Idiomas

Tecnatura Superior en Traductorado Público de Inglés	9-007(1)	General Alvear
--	----------	----------------

4) Higiene y seguridad laboral: gestión ambiental

Tecnatura Superior en Gestión Ambiental	9-007(1)	General Alvear
	9-018	Malargüe
	9-023	Maipú
Tecnatura Superior en Higiene y Seguridad Laboral	9-001(3)	Santa Rosa
	9-007(1)	General Alvear
	9-012	San Rafael
	9-015	San Carlos
	9-015(4)	Maipú
	9-019	Capital
	9-029	Luján de Cuyo

5) Salud

Enfermería Profesional	9-007	General Alvear
	9-015(2)	Tunuyán
	9-015	San Carlos
	9-015(3)	Capital
	9-015(4)	Maipú
	9-015(5)	Luján de Cuyo
	9-015(6)	Rivadavia
	9-015(10)	San Rafael
	9-015(11)	Santa Rosa
	9-023	Maipú
	9-026(1)	Las Heras

6) Turismo

Tecnatura Superior en Actividades de Montaña con orientación en Trekking	9-016	Godoy Cruz
Tecnatura Superior en conservación de la naturaleza	9-016	Godoy Cruz
	9-016(3)	Malargüe
Tecnatura Superior en Turismo	9-006	Rivadavia
	9-009(1)	Luján de cuyo
	9-009(4)	Tunuyán
	9-011	San Rafael
	9-013(1)	Luján de cuyo

Tecnatura Superior en Turismo y Hotelería	9-013(2)	Las Heras
	9-013(4)	Luján
	9-013(3)	Las Heras
	9-018	Malargue
	9-029	Luján de Cuyo

7) Informática y telecomunicaciones

Tecnatura Superior Comunicación Social con Orientación al Desarrollo Regional y Local	9-015	San Carlos
Tecnatura Superior en Análisis y Programación de Sistemas	9-008(1)	Las Heras
	9-008(4)	Capital
	9-008(3)	Maipú
	9-008(2)	Capital
	9-012	San Rafael
	9-012(1)	Gral. Alvear
Tecnatura Superior en reparación e Instalación de equipamiento informático	9-024	Lavalle
	9-008(1)	Las Heras
	9-008(3)	Maipú
Tecnatura Superior en Telecomunicaciones	9-010	San Carlos
	9-008(2)	Capital
	9-008(4)	Capital
	9-012	San Rafael

8) Economía, Comercio y Administración

Tecnatura Superior en Administración de Empresas	9-013	Capital
	9-013(4)	Luján de Cuyo
	9-013(6)	Lavalle
	9-015	San Carlos
	9-024	Lavalle
Tecnatura Superior en Administración Pública	9-001(6)	San Martín
	9-001(3)	Santa Rosa
	9-009	Tupungato
	9-009(1)	Luján de cuyo
	9-012	San Rafael
	9-012(1)	Gral. Alvear
	9-013(1)	Luján de cuyo
	9-013(2)	Las Heras
	9-015	San Carlos
	9-015(2)	Tunuyán
9-023	Maipú	
Tecnatura Superior en Comercio Internacional	9-007	Gral. Alvear
Tecnatura Superior en Comercio Internacional y Aduanas	9-013	Capital
	9-013(2)	Las Heras
	9-013(3)	Las Heras
Tecnatura Superior en Contabilidad	9-013	Capital
Tecnatura Superior en Gestión de Empresas y Microemprendimientos	9-009	Tupungato
Tecnatura Superior en Gestión de Marketing	9-013	Capital
Tecnatura Superior en Gestión Estrategia de las Organizaciones	9-006	Rivadavia

9) Diseño

Tecnatura Superior en Diseño de Indumentaria	9-008	Godoy Cruz
	9-008(1)	Las Heras
Tecnatura Superior en Diseño Gráfico y Publicitario	9-008	Godoy Cruz

	9-008(3)	Maipú
	9-009	Tupungato
Tecnicatura Superior en Fotografía Creativa y Diseño Fotográfico	9-008(2)	Capital

Capítulo 3**OFERTA PRIVADA DE EDUCACIÓN TÉCNICO PROFESIONAL DE NIVEL SUPERIOR****3.1. Instituciones de Nivel Superior de gestión privada. Caracterización general**

Las instituciones de Educación Superior de gestión privada constituyen una parte importante del sistema de Educación Superior de la Provincia de Mendoza.

Total: 53 (cincuenta y tres) institutos de gestión privada y 8 sedes anexos

Tipo:

INSTITUTOS de gestión privada			
Mixtos Docentes y Técnicos	Exclusivamente Técnicos	Exclusivamente Docentes	Total
13	24	16	53
25%	45%	30%	100%

Detalle de las instituciones:

INSTITUTOS - Exclusivamente Docentes de gestión privada		
1	005	Instituto Parroquial Nuestra Señora del Rosario – Lavalle
2	013	Instituto San Pedro Nolasco – Capital
3	014	Asociación de Escuelas Italianas Instituto XXI de Abril – Guaymallén
4	029	Instituto Del Carmen San Rafael
5	030	Instituto San Antonio Gral. Alvear
6	038	Instituto de Educación Superior "Leonardo Murialdo" Guaymallén
7	042	Instituto de Formación Docente Santa María Goretti Luján
8	070	Instituto de Formación Docente Pablo VI Capital
9	090	Instituto Terciario Rodeo del Medio Maipú
10	092	Instituto de Formación Docente "Isabel La Católica" San Rafael
11	094	Profesorado de Filosofía Nuestra Señora del Rosario Guaymallén
12	116	Instituto Santa Rosa De Lima Guaymallén
13	146	Instituto de Formación Docente Integral en Arte Federico Chopin Godoy Cruz
14	210	Instituto San Vicente Ferrer Godoy Cruz
15	215	Instituto de Nivel Superior "Alfredo Bufano" San Rafael
16	221	Instituto Superior Santa Maria Del Valle Grande San Rafael

INSTITUTOS Mixtos (Docentes y Técnicos) de gestión privada		
1	026	Instituto San Vicente de Paul San Martín
2	047	Instituto Maipú De Educación Integral-IMEI Maipú
3	068	Instituto Nuestra Señora Del Rosario de Pompeya Ciudad
4	073	Instituto Superior de Comercialización Nicolás Avellaneda Godoy Cruz
5	151	Instituto de Educación Superior Magíster Ciudad
6	153	Instituto Cultural De Mendoza Ciudad
7	154	Instituto Intercultural Lenguas Extranjeras – Ciudad
8	155	Instituto Santísima Trinidad San Rafael
9	156	Fundación Brasilia Capital
10	164	Diocesano San José – Malargüe
11	181	Instituto Superior de la Fundación Rayuela para la Cultura y la Educación Ciudad
12	249	Instituto Superior Cervantes de Capacitación Empresarial Capital
13	250	Instituto Superior De Educación Mendoza- ISEM Guaymallén

INSTITUTOS Técnicos de gestión privada		
1	021	Instituto Vitivinícola Don Bosco Maipú
2	071	Instituto Cruz Roja Filial San Rafael San Rafael
3	077	Escuela Internacional de Turismo, Hotelería y Gastronomía de Mendoza. Fundación Islas Malvinas Capital
4	091	Instituto Superior Humberto De Paolis Capital
5	099	Centro Educativo Dios Padre Guaymallén
6	145	Instituto De Educación Superior Neocast Godoy Cruz
7	150	Escuela Superior De Psicología Social Mendoza Dr. Pichon Riviere Ciudad
8	160	Escuela Superior Para La Formación Profesional De Propaganda Medica - APM- Ciudad
9	166	Escuela Superior de Administración y Producción Rural Esapa
10	169	Instituto Superior Nuevo Cuyo – Ciudad
11	170	Instituto De Ciencias Biomédicas San Agustín – Godoy Cruz
12	171	Escuela De Periodismo Deportivo Ciudad
13	172	Instituto De Docencia Investigación y Capacitación Laboral De La Sanidad -ATSA- Ciudad
14	177	Instituto Técnico Superior Juan Vucetich Ciudad
15	180	Instituto Superior en Tecnología Gráfica Juan Gutenberg Ciudad
16	184	Instituto Fundación por El Arte Ciudad
17	185	Fundación Fabián Calle – Ciudad
18	229	Instituto Apriori-Cec Ciudad
19	230	Escuela Popular De Teatro Ciudad
20	241	Fundación Universitas Ciudad
21	251	Instituto de Nivel Superior San Juan de la Cruz Luján de Cuyo
22	252	Instituto Los Andes Maipú
23	253	Instituto Educo Guaymallén
24	254	Instituto "Enfermera Reinalda Balancín" Godoy Cruz

Síntesis de la oferta de Carreras técnicas y docentes de gestión privadas

(Una misma carrera puede ser ofertada por más de un Instituto)

Carreras técnicas	Carreras docentes	TOTAL	Postítulos
59	20	79	8
75%	25%	100%	

3.2. Oferta de Nivel Superior de Gestión Privada por Zona

ZONA	CANTIDAD DE INSTITUTOS	TOTAL DE CARRERAS (*)	TECNICA	DOCENTE	POSTITULO	PORCENTAJE
CENTRO	35	77	51	18	8	68
CENTRO SUR	0	0	0	0	0	0
NORTE	4	20	12	8	0	8
ESTE	3	7	5	2	0	6
SUR	9	15	8	7	0	18

(*) Oferta total; se considera cada vez que la carrera es ofrecida, teniendo en cuenta que la misma carrera puede ser ofrecida por más de un Instituto.

Distribución Porcentual

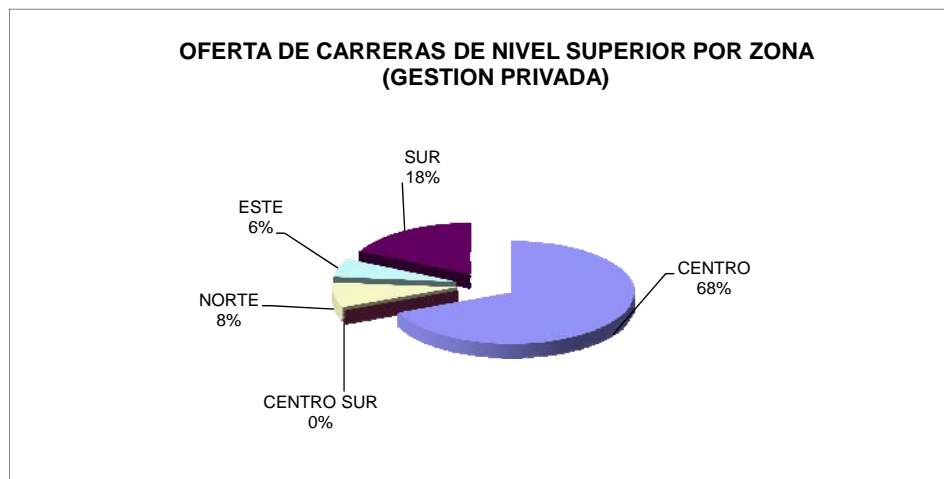

Detalle de la oferta de carreras de Gestión Privada por Zonas

Región	Departamentos	Institutos	T	D	P
Centro	Capital	PT 013	0	6	0
	Maipú	PT 021	1	0	0
	Luján de Cuyo	PT 042	0	4	1
	Maipú	PT 047	3	4	2
	Capital	PT 068	1	2	4
	Capital	PT 070	0	1	1
	Godoy Cruz	PT 073	8	1	0
	Capital	PT 077	3	0	0
	Maipú	PT 090	0	2	0
	Capital	PT 091	1	0	0
	Godoy Cruz	PT 145	2	0	0
	Godoy Cruz	PT 146	0	4	0
	Capital	PT 150	1	0	0
	Capital	PT 151	3	5	0
	Capital	PT 153	1	1	0
	Capital	PT 154	1	1	0
	Capital	PT 156	1	1	0
	Capital	PT 160	1	0	0
	Capital	PT 166	1	0	0
	Capital	PT 169	1	0	0
	Godoy Cruz	PT 170	4	0	0
	Capital	PT 171	1	0	0
	Capital	PT 172	2	0	0
	Capital	PT 177	3	0	0
	Capital	PT 180	2	0	0
	Capital	PT 181	2	2	0
Capital	PT 184	1	0	0	

	Capital	PT 185	2	0	0
	Godoy Cruz	PT 210	1	1	0
	Capital	PT 229	3	0	0
	Capital	PT 230	1	0	0
	Capital	PT 241(1)	2	0	0
	Capital	PT 249	3	1	0
	Maipú	PT 252	3	0	0
	Godoy Cruz	PT 254	1	0	0
NORTE	Lavalle	PT 005	0	2	0
	Guaymallén	PT 014	0	2	0
	Guaymallén	PT 038	0	1	0
	Guaymallén	PT 094	0	1	0
	Guaymallén	PT 099	1	0	0
	Guaymallén	PT 116	0	2	0
	Guaymallén	PT 241	8	0	0
	Guaymallén	PT 250	3	1	0
	Guaymallén	PT 253	1	0	0
CENTRO SUR	General Alvear	PT 172 (2)	1	0	0
	Tupungato	PT 172(3)	1	0	0
ESTE	San Martín	PT 026	2	2	0
	Junín	PT 073(1)	2	0	0
	San Martín	PT 172(1)	1	0	0
	San Martín	PT 172(5)	1	0	0
SUR	San Rafael	PT 029	0	2	0
	General Alvear	PT 030	0	2	0
	San Rafael	PT 071	3		0
	San Rafael	PT 077(1)	3	0	0
	San Rafael	PT 155	2	1	0
	Malargüe	PT 164	1	3	0
	San Rafael	PT 172(4)	1	0	0
	General Alvear	PT 172 (2)	1	0	0
	San Rafael	PT 215	0	1	0
	San Rafael	PT 221	0	1	0

3.3. Cantidad de ofertas de carrera por Instituto

CANTIDAD DE OFERTAS DE CARRERA POR INSTITUTO			
1 oferta	2 ofertas	3 ofertas	4 ó más
19	13	8	13
35%	25%	15%	25%

Como puede observarse, más de un tercio de los Institutos de gestión privada ofrecen sólo una carrera.



3.4. Oferta por Instituto de Gestión Privada

Denominación y número		Sedes	T	• Tecnicaturas	Prof.	Post.
5	Instituto Parroquial Nuestra Señora Del Rosario Lavalle	No	0	--	2	0
13	Instituto San Pedro Nolasco Capital	No	0	--	6	0
14	Asociación de Escuelas Italianas Instituto XXI de Abril Guaymallén	no	0	--	2	0
21	Instituto Vitivinícola Don Bosco Maipú	no	1	Tecnicatura Superior en Enología e Industrias Frutihortícolas	0	0
26	Instituto San Vicente de Paul San Martín	no	2	Tecnicatura Superior en Administración de Empresas Tecnicatura Superior en Análisis y Programación de Sistemas	2	0
29	Instituto Del Carmen San Rafael	no	0		3	0
30	Instituto San Antonio Gral. Alvear	no	0		2	0
38	Instituto de Educación Superior "Leonardo Murialdo" Guaymallén	no	0		1	0
42	Instituto de Formación Docente Santa María Goretti Luján	no	0		5	1

47	Instituto Maipú de Educación Integral-IMEI Maipú	no	3	Tecnicatura Superior en Traductorado Público de Inglés Tecnicatura Superior en Turismo y Hotelería Tecnicatura Superior en Administración de Empresas	4	2
68	Instituto Nuestra Señora del Rosario de Pompeya Ciudad	no	1	Tecnicatura Superior en Asistencia Gerontológica	2	4
70	Instituto de Formación Docente Pablo VI Capital	no	0		1	1
71	Instituto Cruz Roja Filial San Rafael San Rafael	no	3	Enfermería Profesional Tecnicatura Superior en Laboratorio Tecnicatura Superior en Instrumentación Quirúrgica	0	0
73	Instituto Superior de Comercialización Dr. Nicolás Avellaneda Godoy Cruz Junín (Anexo 1)	Si 1	8	Tecnicatura Superior en Administración de Empresas Tecnicatura Superior en Diseño de Indumentaria Tecnicatura Superior en Dirección y Formación de Recursos Humanos Tecnicatura Superior en Diseño de Interiores Tecnicatura Superior en Diseño Gráfico y Publicitario Tecnicatura Superior en Gestión y Control de la Calidad Tecnicatura Superior en Diseño de Exteriores y Paisajes Tecnicatura Superior en Marketing de Productos Agroalimentarios Vitivinícolas	1	0
77	Escuela Internacional de Turismo, Hotelería y Gastronomía de Mendoza Fundación Islas Malvinas Capital San Rafael (Anexo 1)	Si 1	3	Tecnicatura Superior en Gastronomía Tecnicatura Superior en Servicio del Vino Sommelier Tecnicatura Superior en Turismo y Hotelería	0	0
90	Instituto Terciario Rodeo del Medio Maipú	no	0		2	0
91	Instituto Superior Humberto De Paolis Capital	no	1	Tecnicatura Superior en Comercio Exterior y Aduanas	0	0
92	Instituto de Formación Docente "Isabel La Católica" San Rafael	no	0		1	0

94	Profesorado de Filosofía Nuestra Señora del Rosario Guaymallén	no	0		1	0
99	Centro Educativo Dios Padre Guaymallén	no	1	Tecnicatura Superior en Administración de Empresas	0	0
116	Instituto Santa Rosa de Lima Guaymallén	No	0		2	0
145	Instituto de Educación Superior Neocast Godoy Cruz	no	2	Tecnicatura Superior en Prótesis Dental Tecnicatura Superior en Óptica y Contactología	0	0
146	Instituto de Formación Docente en Arte Federico Chopin Godoy Cruz	no	1		4	0
150	Escuela Superior de Psicología Social Mendoza Dr. Pichon Riviere Ciudad	no	1	Tecnicatura Superior en Operación Psicosocial Especializado en Trabajo Grupal Institucional y Comunitario	0	0
151	Instituto de Educación Superior Magister Ciudad	no	3	Tecnicatura Superior en Diseño Industrial Tecnicatura Superior en Logística Empresarial Tecnicatura Superior en Management	4	0
153	Instituto Cultural de Mendoza Ciudad	no	1	Tecnicatura Superior en Traductorado Público de Inglés	1	0
154	Instituto Intercultural Lenguas Extranjera Ciudad	no	1	Tecnicatura Superior en Gestión Bilingüe	1	0
155	Instituto Santísima Trinidad San Rafael	no	2	Tecnicatura Superior en Comunicación Social con Orientación en Gráfica, Radio y Televisión Tecnicatura Superior en Diseño Gráfico y Publicitario	1	0
156	Fundación Brasilia Capital	no	1	Traductor Publico Literario y Científico de Portugués	1	0
160	Escuela Superior para la Formación Profesional de Propaganda Médica-APM- Ciudad	no	1	Tecnicatura Superior en Agente de Propaganda Medica	0	0
164	Diocesano San José Malargüe	No	1	Tecnicatura Superior en Comunicación Social con Orientación en Gráfica, Radio Televisión	3	0

166	Escuela Superior de Administración y Producción Rural Esapa Capital	no	1	Tecnicatura Superior en Administración y Producción Animal	0	0
169	Instituto Superior Nuevo Cuyo Ciudad	No	1	Tecnicatura Superior en Análisis y Programación de Sistemas	0	0
170	Instituto de Ciencias Biomédicas San Agustín Godoy Cruz	No	4	Tecnicatura Superior en Laboratorio Tecnicatura Superior en Anestesiología Tecnicatura Superior en Quirófano Tecnicatura Superior en Radiología e Imágenes Computarizadas	0	0
171	Escuela de Periodismo Deportivo Ciudad	No	1	Tecnicatura Superior en Comunicación Deportiva	0	0
172	Instituto de Docencia Investigación y Capacitación Laboral de la Sanidad -ATSA- Ciudad Anexos en: San Martín, Tupungato, Gral. Alvear, San Rafael	Si-5	2	Enfermería Profesional Tecnicatura Superior en Administración de Empresas de Salud	0	0
177	Instituto Técnico Superior Juan Vucetich Ciudad	no	3	Tecnicatura Superior en Accidentología Vial Tecnicatura Superior en Documentología Tecnicatura Superior en Investigación Criminalística	0	0
180	Instituto Superior en Tecnología Gráfica Juan Gutenberg Ciudad	no	2	Tecnicatura Superior en Diseño Multimedial Tecnicatura Superior en Diseño Grafico Y Publicitario	0	0
181	Instituto Superior de La Fundación Rayuela para La Cultura y la Educación Ciudad	no	2	Tecnicatura Superior en Comunicación y Administración de Biblioteca Tecnicatura Superior en Preceptoría Escolar	2	0
184	Instituto Fundación por El Arte Ciudad	no	1	Tecnicatura Superior en Danzas con Especialización en Danza Clásica, Danza Folklórica, Danza Española, Danza Contemporánea	0	0
185	Instituto Fabián Calle Ciudad	no	2	Tecnicatura Superior en Comunicación con Orientación en Periodismo o Publicidad Tecnicatura Superior en Locución de Radio y Televisión	0	0
210	Instituto San Vicente Ferrer Godoy Cruz	No	0		2	0
215	Instituto de Nivel Superior "Alfredo Bufano" San Rafael	No	0		1	0

221	Instituto Superior Santa María Del Valle San Rafael	no	0		1	0
229	Instituto de Nivel Superior A Priori C.E.C. Capital	NO	3	Tecnicatura Superior en Gestión Ambiental Tecnicatura Superior en Gestión Laboral Tecnicatura en Higiene y Seguridad Laboral	0	0
230	Escuela Popular de Teatro Ciudad	no	1	Tecnicatura Superior en Actuación Escénica	0	0
239	Instituto Apriori-Cec Ciudad	no	3	Tecnicatura Superior en Higiene y Seguridad Laboral Tecnicatura Superior en Gestión Ambiental Tecnicatura Superior en Gestión Laboral	0	0
241	Fundación Universitas Ciudad Guaymallén	si	10	Tecnicatura Superior en Administración de Empresas Tecnicatura Superior en Arte y Diseño Multimedial Técnico Superior en Comercio Exterior Tecnicatura Superior en Publicidad Tecnicatura Superior en relaciones Publicas e Institucionales con Orientación Tecnicatura Superior en Comercio Exterior y Aduanas Tecnicatura Superior en Recursos Humanos Tecnicatura Superior en Informática Aplicada a la Empresa Tecnicatura Superior en Logística Empresarial Tecnicatura Superior en Gestión Comercial y Publicitaria	0	0
249	Instituto Superior Cervantes de Capacitación Empresarial Ciudad	no	3	Tecnicatura Superior en Comercio Regional e Internacional Tecnicatura Superior en Administración de Empresas Tecnicatura Superior en Comercio Vitivinícola	1	0
250	Instituto Superior de Educación Mendoza- ISEM Guaymallén	no	1	Tecnicatura Superior en Turismo y Hotelería Tecnicatura Superior en Gestión de Recursos Humanos Tecnicatura Superior en Administración de Empresas	1	0
251	Instituto De Nivel Superior San Juan de La Cruz Luján De Cuyo	no	1	Tecnicatura Superior en Supervisión y Gestión de Procesos en Plantas de Refinería de Petróleo	0	0
252	Instituto Los Andes Maipú	no	3	Tecnicatura Superior en Análisis y Programación de Sistemas Tecnicatura Superior en Comercio Exterior y Aduanas Tecnicatura Superior en Contabilidad	0	0

254	Instituto "Enfermera Reinalda Balancín" Godoy Cruz	no	1	Enfermería Profesional	0	0
-----	---	----	---	------------------------	---	---

Institutos Con Datos No Confirmados (No Han Validado Su Oferta)

	Instituto Superior Arrayanes Ciudad	no	2	Tecnicatura Superior en Gastronomía Tecnicatura Superior en Servicio del Vino Sommelier	0	0
	Instituto De Formación Superior San Pablo Luján	no	1	Tecnicatura Superior Industrial con Orientación en Electricidad y Automatización	0	0
	Instituto Educo San Rafael	no	1	Tecnicatura Superior en Preceptoría Escolar	0	0
147	Instituto Superior De Enseñanza Técnica –ISET Ciudad	no	1	Tecnicatura Superior en Prótesis Dental	0	0
159	Instituto Superior De La Empresa Ciudad	no	3	Tecnicatura Superior en Administración de Empresas Tecnicatura Superior en Contabilidad Tecnicatura Superior en Marketing	0	0

Capítulo 4**OFERTA TÉCNICO PROFESIONAL
CATEGORIZADA POR ÁREAS**

A continuación se categoriza la oferta educativa técnico profesional de Nivel Superior según campos ocupacionales y en función de los títulos.

El siguiente listado es de títulos técnicos

Carreras técnicas	Carreras docentes	Postítulos	Totales
90	24	26	140
64%	17%	19%	100%

Área: SOCIOHUMANÍSTICA			
1.	Tecnicatura Superior en Organizaciones de La Sociedad Civil	9-013(1)	
2.	Tecnicatura Superior en Economía Social y Desarrollo Local	9-001; 9-003; 9-010; 9-026(1)	
3.	Tecnicatura Superior en Gestión Socio Cultural	9-001(1); 9-001; 9-009; 9-014; 9-017	
4.	Tecnicatura Superior en Administración Pública	9-001(6); 9-001(3); 9-009; 9-009(1); 9-012; 9-012(1); 9-013(2); 9-013(1); 9-015; 9-015(2); 9-023	-
5.	Tecnicatura Superior en Comunicación Social	9-001	-
6.	Tecnicatura Superior en Comunicación Social con Orientación Desarrollo Regional y Local	9-015	-
7.	Tecnicatura Superior en Comunicación Social con Orientación en Gráfica, Radio Y Televisión	-	P-155; P-164
Área: AGRONOMICA			
8.	Tecnicatura Superior en Enología e Industrias Frutihortícolas	9-001(1); 9-009; 9-015; 9-024; 9-029(1)	P-021
9.	Tecnicatura Superior Agronómica con Orientación Apícola	9-013(5)	
10.	Tecnicatura Superior Agronómica	9-001(1); 9-001(7); 9-005; 9-007(3); 9-009; 9-010	
11.	Tecnicatura Superior en Agronómica con Orientación Agroecológica	9-015; 9-015(10)	
12.	Tecnicatura Superior en Administración y Producción Animal		P-166
Área: ECONOMIA, COMERCIO Y ADMINISTRACION			
13.	Tecnicatura Superior en Comercio Internacional y Aduanas	9-013(2); 9-013(3); 9-013	-
14.	Tecnicatura Superior en Comercio Regional E Internacional	-	P-249
15.	Tecnicatura Superior en Comercio Exterior y Aduanas	-	P-091; P-249; P-252
16.	Tecnicatura Superior en Gestión Estrategia de las Organizaciones	9-006	-
17.	Tecnicatura Superior en Gestión de Empresas y Microemprendimientos	9-009	-
18.	Tecnicatura Superior en Contabilidad	9-013	P-252
19.	Tecnicatura Superior en Administración de Empresas	9-013 ; 9-013(6); 9-013(4); 9-015 ; 9-024	P-026; P-049; P-073 ; P-073(1); P-099 ; P-

			241(1); P-249; P-250
20.	Tecnicatura Superior en Administración de Empresas de Salud	-	P-172
21.	Tecnicatura Superior en Comercio Internacional	9-007	-
22.	Tecnicatura Superior en Comercio Exterior	-	P-241
23.	Tecnicatura Superior en Dirección y Formación de Recursos Humanos	-	P-073; P-073(1)
24.	Tecnicatura Superior en Gestión y Control de la Calidad	-	P-073
25.	Tecnicatura Superior en Logística Empresarial	-	P-151; P-241
26.	Tecnicatura Superior en Management	-	P-151
27.	Tecnicatura Superior en Gestión Laboral	-	P-229
28.	Tecnicatura Superior en Relaciones Públicas e Institucionales con Orientación en Organización de Eventos y Espectáculos	-	P-241
29.	Tecnicatura Superior en Comercio Vitivinícola	-	P-249
30.	Tecnicatura Superior en Marketing de Productos Agroalimentarios Vitivinícolas	-	P-073
31.	Tecnicatura Superior en Gestión de Marketing	9-013	-
32.	Tecnicatura Superior en Gestión de Recursos Humanos	-	P-241(1); P-250
Área: DISEÑO			
33.	Tecnicatura Superior en Diseño de Indumentaria	9-008; 9-008(1)	P-073
34.	Tecnicatura Superior en Diseño Gráfico y Publicitario	9-008; 9-008(3); 9-009	P-073; P-151
35.	Tecnicatura Superior en Diseño de Interiores	-	P-073
36.	Tecnicatura Superior en Diseño Multimedial	-	P-180
37.	Tecnicatura Superior en Diseño de Exteriores y Paisajes	-	P-073
38.	Tecnicatura Superior en Diseño Industrial	-	P-151
39.	Tecnicatura Superior en arte y diseño multimedial	-	P-241
40.	Tecnicatura Superior en Fotografía Creativa y Diseño Fotográfico	9-008(2)	-
Área: COMUNICACIÓN			
41.	Tecnicatura Superior en Locución de Radio y Televisión	9-003	P-185
42.	Tecnicatura Superior en Comunicación Deportiva	-	P-171
43.	Tecnicatura Superior en Comunicación y Administración de Biblioteca	-	P-181
44.	Tecnicatura Superior en Comunicación con Orientación en Periodismo o Publicidad	-	P-185
45.	Tecnicatura Superior en Gestión Comercial y Publicitaria	-	P-241
46.	Tecnicatura Superior en Cine, Video y Televisión	9-017	-
Área: SALUD			
47.	Enfermería Profesional	9-015; 9-015(6); 9-015(11); 9-015(2); 9-015(10); 9-015(3); 9-015(4); 9-015(5); 9-007; 9-023; 9-026	P-071; P-172; P-172(1); P-172(5); P-172(2); P-172(4); P-172(3); P-254
48.	Tecnicatura Superior en Laboratorio	-	P-071; P-170
49.	Tecnicatura Superior en Radiología e Imágenes Computarizadas	-	P-171
50.	Tecnicatura Superior en Instrumentación Quirúrgica	-	P-071
51.	Tecnicatura Superior en Prótesis Dental	-	P-145
52.	Tecnicatura Superior en Óptica y Contactología	-	P-145
53.	Tecnicatura Superior en Agente de Propaganda Médica	-	P-160
54.	Tecnicatura Superior en Anestesiología	-	P-170
55.	Tecnicatura Superior en Quirófano	-	P-170
Área: MECATRÓNICA / ELECTROMECASTRONICA			

56.	Tecnicatura Superior en Mecatrónica Aplicada a la Industria	9-015; 9-023	-
57.	Tecnicatura Superior en Biomecatrónica	9-021; 9-023	-
58.	Tecnicatura Superior en Bioelectromecánica con Orientación Agraria	9-021	-
59.	Tecnicatura Superior en Industria con Orientación en Electricidad y Automatización	9-023	-
Área: DEPORTES, RECREACIÓN, ACTIVIDADES EN LA NATURALEZA			
60.	Tecnicatura Superior en Actividades de Montaña con Especialización en Alta Montaña	9-016	-
61.	Tecnicatura Superior en Actividades de Montaña con Especialización en Montaña	9-016	-
62.	Tecnicatura Superior en Actividades de Montaña con Especialización en Trekking	9-016	-
63.	Tecnicatura Superior en Preparación Física	9-016	-
64.	Tecnicatura Superior en actividades de montaña con orientación en guía de montaña	9-016	-
Área: TURISMO			
65.	Tecnicatura Superior en Turismo	9-006; 9-009(4); 9-009(1); 9-011; 9-013(2); 9-013(3); 9-013(1); 9-013(4)	-
66.	Tecnicatura Superior en Turismo y Hotelería	9-018; 9-029	P-047; P-077(1); P-250
67.	Tecnicatura Superior en Conservación de la Naturaleza	9-016; 9-016(3)	-
Área: INFORMÁTICA			
68.	Tecnicatura Superior en Análisis y Programación de Sistemas	9-008(1); 9-008(4); 9-008(3); 9-008(2); 9-012; 9-012(1); 9-024	P-026; P-100; P-255
69.	Tecnicatura Superior en Reparación e Instalación de Equipamiento Informático	9-008(1); 9-008(3); 9-010	-
70.	Tecnicatura Superior en Telecomunicaciones	9-008(2); 9-008(4); 9-012	-
71.	Tecnicatura Superior en Informática aplicada a la Empresa	-	P-241
Área: HIGIENE Y SEGURIDAD LABORAL; GESTION AMBIENTAL			
72.	Tecnicatura Superior en Higiene y Seguridad Laboral	9-007(1); 9-012; 9-015; 9-015(4); 9-019; 9-029; 9-001(3)	P-229
73.	Tecnicatura Superior en Gestión Ambiental	9-007; 9-018; 9-023	P-229
Área: PETROLEO Y MINERIA			
74.	Tecnicatura Superior en Petróleo	9-019	-
75.	Tecnicatura Superior en Supervisión y Gestión de Procesos en Plantas de Refinería de Petróleo	-	P-251
76.	Tecnicatura Superior en Minería	9-019	-
Área: ARTISTICA			
77.	Tecnicatura Superior en Producción Artística Artesanal	9-002; 9-006	-
78.	Tecnicatura Superior en Danzas con Especialización en Danza Clásica, Danza Folklórica, Danza Española, Danza Contemporánea	-	P-184
79.	Tecnicatura Superior en Actuación Escénica	-	P-230
Área: GASTRONOMÍA Y SOMMELIER			
80.	Tecnicatura Superior en Gastronomía	-	P-077; P-077(1)
81.	Tecnicatura Superior en Servicio del Vino Sommelier	-	P-077; P-077(1)

Área: IDIOMAS			
82.	Tecnicatura Superior en Traductorado Público de Inglés	9-007(1)	P-047; P-11
83.	Traductor Público Literario y Científico de Portugués	-	P-156
84.	Tecnicatura Superior en Gestión Bilingüe	-	P-154
Área: HUMANÍSTICO ASISTENCIAL			
85.	Tecnicatura Superior en Asistencia Gerontológica	-	P-068
86.	Tecnicatura Superior en Preceptoría Escolar	9-029; 9-029(1)	P-181; P-25
87.	Tecnicatura Superior en Operación Psicosocial Especializada en Trabajo Grupal Institucional y Comunitario	-	P-150
Área: SEGURIDAD			
88.	Tecnicatura Superior en Accidentología Vial	-	P-177
89.	Tecnicatura Superior en Documentología	-	P-177
90.	Tecnicatura Superior en Investigación Criminalística	-	P-177

Nº	CANTIDAD DE TÍTULOS POR ÁREA	CANTIDAD	ESTATALES	PRIVADAS
1	Área: SOCIOHUMANÍSTICA	7 tecnicaturas	23 sedes	2 sedes
2	Área: AGRONOMICA	5 tecnicaturas	14 sedes	2 sedes
3	Área: ECONOMIA, COMERCIO Y ADMINISTRACION	20 tecnicatura	13 sedes	26 sedes
4	Área: DISEÑO	8 tecnicatura	6 sedes	8 sedes
5	Área: COMUNICACIÓN	6 tecnicatura	2 sedes	5 sedes
6	Área: SALUD	9 tecnicaturas	11 sedes	17 sedes
7	Área: MECATRÓNICA/ELECTROMECASTRONICA	4 tecnicaturas	6 sedes	0
8	Área: DEPORTES, RECREACIÓN, ACTIVIDADES EN LA NATURALEZA	5 tecnicaturas	5 sedes	0
9	Área: TURISMO	3 tecnicaturas	12	4
10	Área: INFORMÁTICA	4 tecnicaturas	13	4
11	Área: HIGIENE Y SEGURIDAD LABORAL; GESTION AMBIENTAL	2 tecnicaturas	10	2
12	Área: PETROLEO Y MINERIA	3 tecnicaturas	2	1
13	Área: ARTISTICA	3 tecnicaturas	2	2
14	Área: GASTRONOMÍA Y SOMMELIER	2 tecnicaturas	0	4
15	Área: IDIOMAS	3 tecnicaturas	1	4
16	Área: HUMANÍSTICO ASISTENCIAL	3 tecnicaturas	2	4
17	Área: SEGURIDAD	3 tecnicaturas	0	3

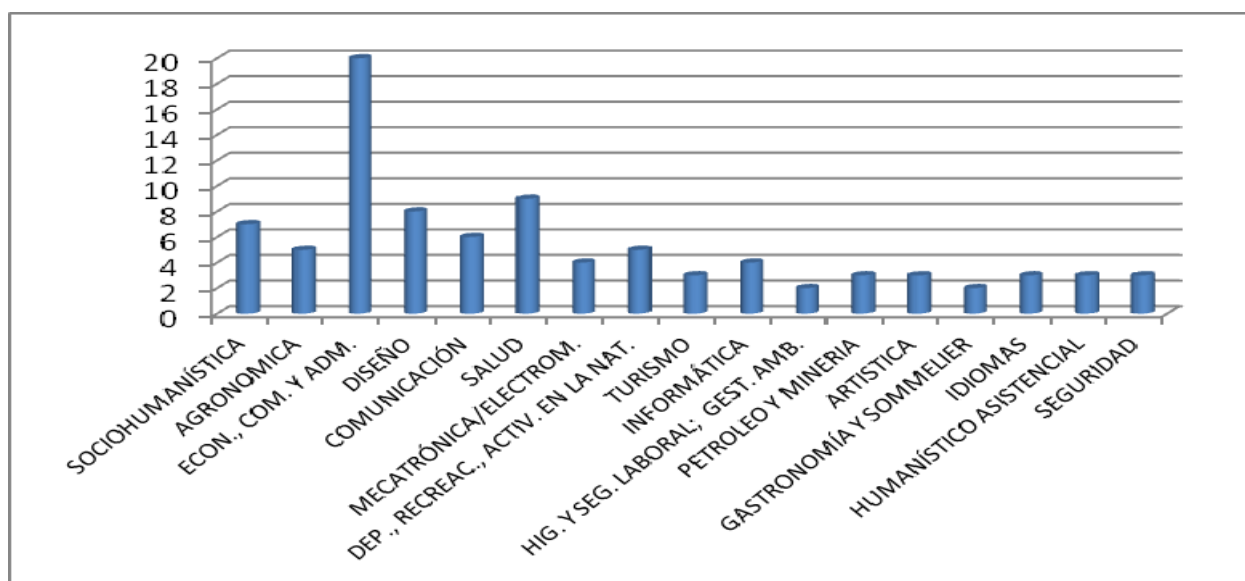

AREA	CANTIDAD	%
SOCIOHUMANÍSTICA	7	7,8
AGRONOMICA	5	5,6
ECON., COM. Y ADM.	20	22,2
DISEÑO	8	8,9
COMUNICACIÓN	6	6,7
SALUD	9	10,0
MECATRÓNICA/ELECTROM.	4	4,4
DEP., RECREAC., ACTIV. EN LA NAT.	5	5,6
TURISMO	3	3,3
INFORMÁTICA	4	4,4
HIG. Y SEG. LABORAL; GEST. AMB.	2	2,2
PETROLEO Y MINERÍA	3	3,3
ARTISTICA	3	3,3
GASTRONOMÍA Y SOMMELIER	2	2,2
IDIOMAS	3	3,3
HUMANÍSTICO ASISTENCIAL	3	3,3
SEGURIDAD	3	3,3
TOTAL	90	100%