

Gobierno de Mendoza

MAPA DE LA OFERTA DE  
**EDUCACIÓN  
TÉCNICO PROFESIONAL**  
DE NIVEL SUPERIOR DE LA  
PROVINCIA DE MENDOZA



DIRECCIÓN DE EDUCACIÓN  
**SUPERIOR**  
DIRECCIÓN GENERAL DE ESCUELAS

# **MAPA DE LA OFERTA DE EDUCACIÓN TÉCNICO PROFESIONAL DE NIVEL SUPERIOR DE LA PROVINCIA DE MENDOZA**

**Versión en revisión**

**Ciclo lectivo 2011**

**Informe elaborado<sup>1</sup> por:  
Lic. Mónica Coronado  
Lic. Viviana Navarta**

**Septiembre - 2011**

---

<sup>1</sup> Para elaborar este informe se ha utilizado la base de datos elaborada con los aportes realizados por todo el equipo de Administración de la Dirección de Educación Superior.  
Se agradece especialmente la tarea de carga de datos a cargo de la Sra. Ivana Ibáñez y el mapeo de la oferta, a cargo del Tec. Univ. Martín Sáez; asimismo los Rectores de los institutos que proporcionaron la información requerida.

### **Autoridades**

**Gobernador de la Provincia de Mendoza - Cdor. Celso Alejandro Jaque**

**Director General de Escuelas - Cdor. Carlos Alberto López Puelles**

**Jefe de Asesores de Gabinete - Lic. Guillermo Gallardo**

**Subsecretario de Planeamiento de la Calidad Educativa - Lic. Luis Rodríguez**

**Subsecretario de Educación - Prof. José Rivas**

**Directora de Educación Superior - Mgter. Alicia Romero de Cutropia**

**Subdirector Académico de Educación Superior - Prof. Esteban González**

## MAPA DE LA OFERTA EDUCACIÓN TÉCNICO PROFESIONAL

INSTITUTOS DE EDUCACIÓN SUPERIOR							
GESTIÓN ESTATAL				GESTIÓN PRIVADA			
<b>25</b>				<b>57</b>			
<b>82 Institutos de Educación Superior de Gestión Estatal y Privada</b>							
Mixtos Docentes y Técnicos	Exclusivamente técnicos	Exclusivamente docentes	Mixtos Docentes y Técnicos	Exclusivamente técnicos	Exclusivamente docentes		
<b>18</b>	<b>6</b>	<b>1</b>	<b>13</b>	<b>30</b>	<b>14</b>		
<b>72%</b>	<b>24%</b>	<b>4%</b>	<b>23%</b>	<b>52%</b>	<b>25%</b>		
Carreras técnicas	Carreras docentes	Postítulos	Carreras técnicas	Carreras docentes	Postítulos		
<b>83</b>	<b>68</b>	<b>33</b>	<b>90</b>	<b>53</b>	<b>13</b>		
<b>45%</b>	<b>37%</b>	<b>18%</b>	<b>58%</b>	<b>34%</b>	<b>8%</b>		
Oferta por zona				Oferta por zona			
Zona	Cantidad de institutos			Zona	Cantidad de institutos	Técnica	Docente
<b>Centro Norte</b>	<b>4</b>	<b>17</b>	<b>3</b>	<b>Centro Norte</b>	<b>15</b>	<b>23</b>	<b>21</b>
<b>Centro Sur</b>	<b>4</b>	<b>19</b>	<b>13</b>	<b>Centro Sur</b>	<b>0</b>	<b>0</b>	<b>0</b>
<b>Norte</b>	<b>9</b>	<b>20</b>	<b>10</b>	<b>Norte</b>	<b>28</b>	<b>53</b>	<b>20</b>
<b>Este</b>	<b>5</b>	<b>12</b>	<b>18</b>	<b>Este</b>	<b>1</b>	<b>2</b>	<b>3</b>
<b>Sur</b>	<b>6</b>	<b>14</b>	<b>25</b>	<b>Sur</b>	<b>6</b>	<b>12</b>	<b>9</b>
		<b>82</b>	<b>69</b>			<b>90</b>	<b>53</b>

### Institutos de Educación Superior

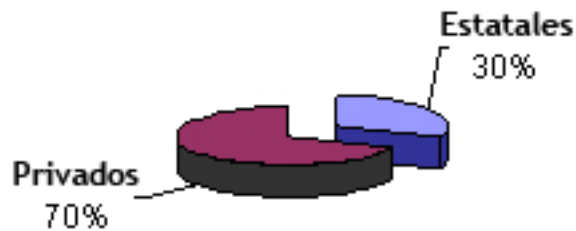

### Oferta de carreras

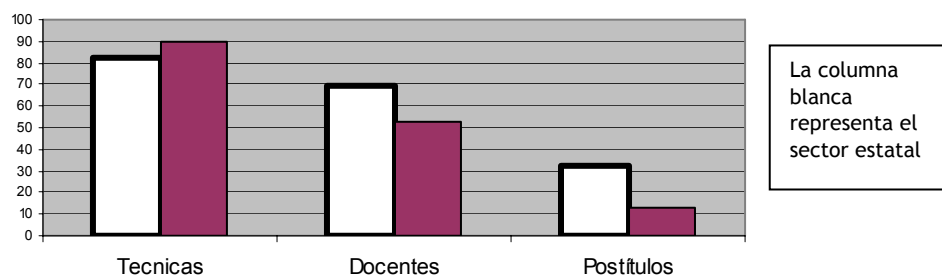

## INSTITUTOS DE GESTIÓN ESTATAL

a. Total: 25 Institutos de gestión estatal.

b. Tipo:

Mixtos Docentes y Técnicos	Exclusivamente Técnicos	Exclusivamente Docentes
<b>18</b>	<b>6</b>	<b>1</b>
<b>72%</b>	<b>24%</b>	<b>4%</b>
ENS 9-001 ENS 9-002 ENS 9-004 ENS 9-005 ENS 9-006 IES 9-007 IES 9-009 IES 9-010 IES 9-011 IES 9-013 IES 9-014 IES 9-015 IES 9-016 IES 9-018 IES 9-023 IES 9-024 IES 9-026 IES 9-028	IES 9-008 IES 9-012 IES 9-017 IES 9-019 IES 9-021 IES 9-029	ENS 9-004

### Tipos de Institutos (gestión estatal)

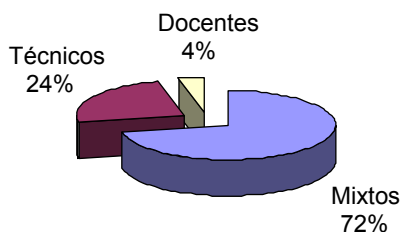

c. Oferta de Carreras

Carreras técnicas	Carreras docentes	Postítulos
<b>83</b>	<b>68</b>	<b>33</b>
<b>45%</b>	<b>37%</b>	<b>18%</b>

### Oferta de Carreras

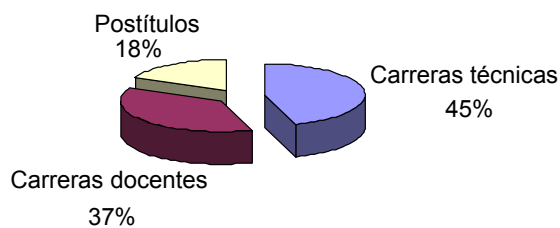

d. Oferta por zona

Zona	Departamentos	Institutos	Total por oferta				
			Institutos	Carre ras D y T	T	D	P
1. Centro Norte	Godoy Cruz, Guaymallén, Luján y Maipú	9-008	4	20	5	0	0
		9-016			5	1	1
		9-023			6	2	1
		9-029			1	0	0
2. Centro Sur	Tunuyán, San Carlos, Tupungato	9-004	4	31	0	4	2
		9-009			6	5	2
		9-010			3	4	2
		9-015			9	0	0
3. Norte	Las Heras, Lavalle y Ciudad de Mendoza	9-002	6	33	1	6	5
		9-013			11	3	0
		9-017			1	0	0
		9-019			3	0	0
		9-024			2	2	0
		9-026			2	2	0
4. Este	San Martín, La Paz, Santa Rosa; Rivadavia, Junín	9-001	5	30	5	7	6
		9-005			1	2	2
		9-006			3	6	2
		9-021			2	0	0
		9-028			1	3	0
5. Sur	San Rafael, Gral. Alvear y Malargüe	9-003	6	37	2	6	6
		9-007			6	3	0
		9-011			1	6	3
		9-012			4	0	0
		9-014			1	4	1
		9-018			2	2	0
Totales			25	151	83	68	33

ZONA	OFERTA TÉCNICA		OFERTA DOCENTE		POSTÍTULO	
Centro Norte	17	20%	3	4%	2	6%
Centro Sur	18	22%	13	19%	6	18%
Norte	20	25%	13	19%	5	15%
Este	12	14%	18	26%	10	31%
Sur	16	19%	21	32%	10	30%

Distribución de carreras por regiones (cantidad total de T y D)

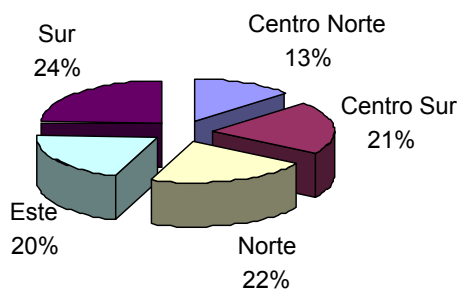

## Distribución de la oferta por territorio (gestión estatal)

### Oferta técnica por regiones

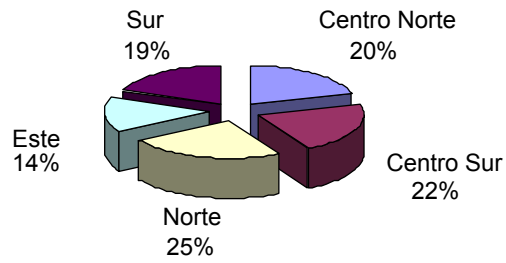

### Oferta docente por regiones

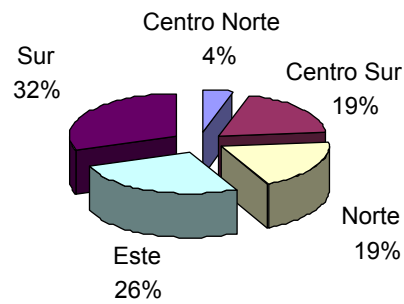

### Oferta de postítulo por regiones

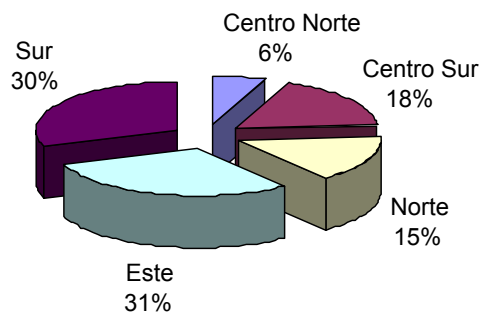

**Cantidad de ofertas de carreras por Instituto de gestión estatal  
(docente y técnica, no se consideran postítulos)**

Una carrera	Dos carreras	Tres carreras	Cuatro carreras	Cinco carreras	Seis carreras	Siete carreras	Ocho carreras	9 o más carreras	
2	1	2	6	2	1	3	3	5	
IES 9-017 IES 9-029	IES 9-021	ENS 9-005 IES 9-019	ENS 9-004 IES 9-012 IES 9-018 IES 9-024 IES 9-026 IES 9-028	IES 9-008 IES 9-014	IES 9-016	ENS 9-002 IES 9-010 IES 9-011	ENS 9-003 IES 9-023 IES 9-015	14 12 11 9	IES 9-013 ENS 9-001 IES 9-009 ENS 9-006 IES 9-007

**Cantidad de carreras por Instituciones**

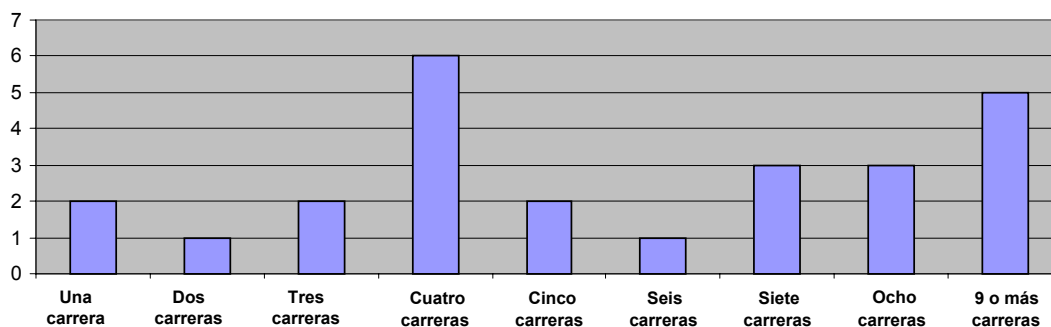

**Cantidad de carreras por Institución**

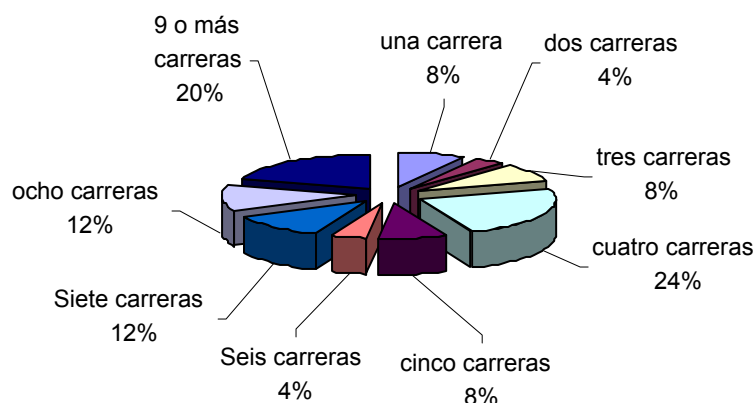



e. Oferta por Instituto:

Denominación		Se-des	T	Tecnicatura	Profe-sora-dos	Pos-títu-los
ENS 9-001	Escuela Normal Superior "Gral. San Martín" - San Martín	Sí	5	Tecnicatura Superior en Administración Pública Tecnicatura Superior en Economía Social y Desarrollo Local Tecnicatura Superior en Gestión Socio Cultural Tecnicatura Superior en Enología e Industrias Frutihortícolas Tecnicatura Superior Agronómica	7	6
ENS 9-002	Escuela Normal Superior "Tomás Godoy Cruz" Ciudad	No	1	Tecnicatura Superior en Producción Artística Artesanal	6	5
ENS 9-003	Escuela Normal Superior "Mercedes Tomasa de San Martín de Balcarce" San Rafael	No	2	Tecnicatura Superior en Economía Social y Desarrollo Local Tecnicatura Superior en Locución de Radio y Televisión	6	6
ENS 9-004	Escuela Normal Superior "General Toribio de Luzuriaga" Tunuyán	No	0	--	4	2
ENS 9-005	Escuela Normal Superior "Fidela Amparán La Paz	No	1	Tecnicatura Superior Agronómica	2	2
ENS 9-006	Escuela Normal Superior "Humberto Tolosa" Rivadavia	No	3	Tecnicatura Superior en Producción Artística Artesanal Tecnicatura Superior en Turismo Tecnicatura Superior en Gestión Estratégica de las Organizaciones	6	2
IES 9-007	Instituto de Educación Superior "Dr. Calafat" Gral. Alvear	Sí (2)	6	Enfermería Profesional Tecnicatura Superior en Comercio Internacional Tecnicatura Superior Agronómica Tecnicatura Superior en Higiene y Seguridad Laboral Tecnicatura Superior en Traductorado Público de Inglés Tecnicatura Superior en Gestión Ambiental	3	0
IES 9-008	Instituto de Educación Superior "Manuel Belgrano" Godoy Cruz	Sí (3)	5	Tecnicatura Superior en Análisis y Programación de Sistemas Tecnicatura Superior en Diseño de Indumentaria Tecnicatura Superior en Diseño Gráfico y Publicitario Tecnicatura Superior en Reparación e Instalación de Equipamiento Informático Tecnicatura Superior en Telecomunicaciones	0	0
IES 9-009	Instituto de Educación Superior N° 9-009 Tupungato	Sí (3)	6	Tecnicatura Superior Agronómica Tecnicatura Superior en Administración Pública Tecnicatura Superior en Turismo Tecnicatura Superior en Enología e Industrias Frutihortícolas Tecnicatura Superior en Gestión de Empresas y Microemprendimientos Tecnicatura Superior en Contabilidad	5	2
IES 9-010	Instituto de Educación Superior "Rosario Vera Peñaloza San Carlos	No	3	Tecnicatura Superior Agronómica Tecnicatura Superior en Economía Social y Desarrollo Local Tecnicatura Superior En Reparación e Instalación de Equipamiento Informático	4	2

IES 9-011	Instituto de Educación Superior "Del Atuel" San Rafael	No	1	Tecnicatura Superior en Turismo	6	3
IES 9-012	Instituto de Educación Superior "San Rafael en Informática" San Rafael	Sí (1)	4	Tecnicatura Superior en Administración Pública Tecnicatura Superior en Análisis y Programación de Sistemas Tecnicatura Superior en Telecomunicaciones Tecnicatura Superior en Higiene y Seguridad Laboral	0	0
IES 9-013	Instituto Superior Técnico de Estudios Económicos de Cuyo Ciudad	Sí (5)	11	Tecnicatura Superior Agronómica Tecnicatura Superior en Administración Pública Tecnicatura Superior en Contabilidad Tecnicatura Superior en Administración de Empresas Tecnicatura Superior en Comercialización Tecnicatura Superior en Comercio Internacional Tecnicatura Superior en Gestión de Empresas y Microemprendimientos Tecnicatura Superior en Organizaciones de la Sociedad Civil Tecnicatura Superior en Turismo Tecnicatura Superior en Comercio Internacional y Aduanas Tecnicatura Superior en Gestión de Marketing	3	0
IES 9-014	Instituto Profesorado de Arte San Rafael	Sí (3)	1	Tecnicatura Superior en Gestión Socio Cultural	4	1
IES 9-015	Instituto de Educación Superior "Valle de Uco" San Carlos	Sí (7)	8	Enfermería Profesional Tecnicatura Superior Agronómica con Orientación Agroecológica Tecnicatura Superior en Administración de Empresas Tecnicatura Superior en Administración Pública Tecnicatura Superior en Enología e Industrias Frutihortícolas Tecnicatura Superior en Higiene y Seguridad Laboral Tecnicatura Superior Comunicación Social con Orientación al Desarrollo Regional y Local Tecnicatura Superior en Mecatrónica Aplicada a la Industria	0	0
IES 9-016	Instituto de Educación Superior "Dr. Jorge Coll" Godoy Cruz	Sí (3)	5	Tecnicatura Superior en Actividades de Montaña con Especialización en Alta Montaña Tecnicatura Superior en Actividades de Montaña con Especialización en Montaña Tecnicatura Superior en Actividades de Montaña con Especialización en Trekking Tecnicatura Superior en Conservación de la Naturaleza Tecnicatura Superior en Preparación Física	1	1
IES 9-017	Escuela Regional Cuyo de Cine y Video Ciudad	No	1	Tecnicatura Superior en Cine, Video y Televisión	0	0
IES 9-018	Instituto de Educación Superior Nº 9-018 Malargüe	No	2	Tecnicatura Superior en Petróleo Tecnicatura Superior en Gestión Ambiental	2	0
IES 9-019	Instituto de Educación Superior Insutec Ciudad	No	3	Tecnicatura Superior en Higiene y Seguridad Laboral Tecnicatura Superior en Minería Tecnicatura Superior en Petróleo	0	0

IES 9-021	Instituto de Educación Superior N° 9-021 <b>Junín</b>	No	2	Tecnicatura Superior en Biomecatrónica Tecnicatura Superior en Bioelectromecánica con Orientación Agraria	0	0
IES 9-023	Instituto de Educación Superior N° 9-023 <b>Maipú</b>	No	6	Tecnicatura Superior en Biomecatrónica Tecnicatura Superior en Mecatrónica Aplicada a la Industria Tecnicatura Superior en Gestión Ambiental Tecnicatura Superior en Industria con Orientación en Electricidad y Automatización Tecnicatura Superior en Administración Pública Enfermería Profesional	2	1
IES 9-024	Instituto de Educación Superior N° 9-024 <b>Lavalle</b>	No	2	Tecnicatura Superior en Análisis y Programación de Sistemas Tecnicatura Superior en Enología e Industrias Frutihortícolas	2	0
IES 9-026	Instituto de Educación Superior N° 9-026 <b>Las Heras</b>	No	2	Tecnicatura Superior en Economía Social y Desarrollo Local Enfermería Profesional	3	0
IES 9-028	Instituto de Educación Superior N° 9-028 <b>Santa Rosa</b>	No	1	Tecnicatura Superior en Danzas	3	0
IES 9-029	Instituto de Educación Superior N° 9-029 Ugarteche - Luján	No	1	Tecnicatura Superior en Enología e Industrias Frutihortícolas	0	0

#### f. Sedes

No tienen Sedes	Tienen Sedes	
	Institución	Cantidad <sup>2</sup>
ENS 9-002	ENS 9-001	7
ENS 9-003	IES 9-007	2
ENS 9-004	IES 9-008	3
ENS 9-005	IES 9-009	3
ENS 9-006	IES 9-012	1
IES 9-010	IES 9-013	5
IES 9-011	IES 9-014	3
IES 9-017	IES 9-015	7
IES 9-018	IES 9-016	3
IES 9-019		
IES 9-021		
IES 9-023		
IES 9-024		
IES 9-026		
IES 9-028		
IES 9-029		
<b>16 Institutos</b> 64%	<b>9 Institutos</b> 36%	<b>34 Sedes</b>

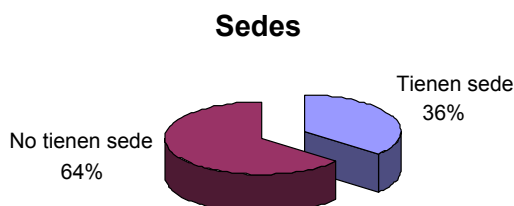

<sup>2</sup> Activas en el Ciclo lectivo 2011.

### Sedes por Institutos

9-001	Nº Sede: 9-001/1 - ESTE - CIUDAD DE JUNÍN - LA POSTA Y MITRE
	Nº Sede: 9-001/2 - ESTE - CIUDAD DE SAN MARTÍN - SAN JUAN Y BOLAÑOS
	Nº Sede: 9-001/3 - ESTE - CIUDAD DE SANTA ROSA - ESC. 1-027 RUFINO ORTEGA 275
	Nº Sede: 9-001/4 - ESTE - CIUDAD DE JUNÍN - COLEGIO MEDALLA MILAGROSA BELGRANO Y SALVADOR GONZÁLEZ
	Nº Sede: 9-001/5 - ESTE - TRES PORTEÑAS - ESC. 4-145 LIBERTADOR S/N
	Nº Sede: 9-001/6 - ESTE - PALMIRA - URIBURU Y CORRIENTES
	Nº Sede: 9-001/7 - ESTE - MEDRANO - ESCUELA Nº 4-096 "PROFESOR MARIO A. SÁNCHEZ"
9-007	Nº Sede: 9-007/1 - SUR - CIUDAD DE GRAL ALVEAR - ROQUE SAENZ PEÑA E ING. LONGE- ESCUELA TÉCNICA 4-113" "ING. JORGE BARRAQUERO"
	Nº Sede: 9-007/2 - SUR - CIUDAD DE GRAL ALVEAR - AV. ALVEAR OESTE 237
9-008	Nº Sede: 9-008/1 - NORTE - CIUDAD DE LAS HERAS - ESC. 4-088 DR. MORENO 1420
	Nº Sede: 9-008/2 - CENTRO NORTE - CIUDAD DE MENDOZA - RODRÍGUEZ 191
	Nº Sede: 9-008/3 - CENTRO NORTE - RODEO DEL MEDIO - RUTA PROVINCIAL Nº 50 S/N
9-009	Nº Sede: 9-009/1 - CENTRO NORTE - CIUDAD DE LUJÁN - ESC. MIGUEL MARTÍN DE GÜEMES VIEDMA 524 Bº 13 DE DICIEMBRE
	Nº Sede: 9-009/3 - CENTRO NORTE - AGRELO - ESC. 4-172 PUERTO ARGENTINO CALLE SUÁREZ S/N
	Nº Sede: 9-009/4 - CENTRO SUR - CIUDAD DE TUNUYÁN - ESC. 1-022 V. LÓPEZ Y PLANES SAN MARTÍN Y DALMAU 48
9-012	Nº Sede: 9-012/1 - SUR - CIUDAD DE GRAL ALVEAR - ENTRE RÍO MALARGÜE Y RÍOS MENDOCINOS Bº IRRIGACIÓN
9-013	Nº Sede: 9-013/1 - CENTRO NORTE - CIUDAD DE LUJÁN - FACULTAD CIENCIAS AGRARIAS - UNC-
	Nº Sede: 9-013/2 - NORTE - USPALLATA - ESC. NUESTRA SEÑORA DE LAS NIEVES
	Nº Sede: 9-013/3 - NORTE - CIUDAD DE LAS HERAS - CATAMARCA Y PEDRAZA
	Nº Sede: 9-013/4 - NORTE - TULUMAYA - V. MONTENEGRO S/N
	Nº Sede: 9-013/6 - CENTRO NORTE - POTRERILLO - RUTA 7 S/N
9-014	Nº Sede: 9-014/1 - SUR - CIUDAD DE MALARGÜE - COMANDANTE SALAS Y EL MILAGRO
	Nº Sede: 9-014/2 - SUR - CIUDAD DE GRAL ALVEAR - ROCA 237
	Nº Sede: 9-014/3 - CENTRO SUR - EUGENIO BUSTOS - RUTA 40 KM 102
9-015	Nº Sede: 9-015/2 - CENTRO SUR - CIUDAD DE TUNUYÁN - ESC.1-426 "JOSÉ HERNÁNDEZ" JUAN B. JUSTO 290 Y ALEM
	Nº Sede: 9-015/3 - CENTRO NORTE - CIUDAD DE MENDOZA - TIMOTEO GORDILLO S/N HOSPITAL "LUIS LAGOMAGGIORE"
	Nº Sede: 9-015/4 - CENTRO NORTE - COQUIMBITO - ESC. "FERNÁNDEZ PELÁEZ" N° 4-071 ROCA OESTE S/N
	Nº Sede: 9-015/5 - CENTRO NORTE - CHACRAS DE CORIA - ESC. "GRAL. MOSCONI" N° 4-022 BESARES 237 Y SAN MARTÍN
	Nº Sede: 9-015/6 - ESTE - CIUDAD DE RIVADAVIA - PARROQUIA "SAN ISIDRO LABRADOR" SAN ISIDRO 426
	Nº Sede: 9-015/10 - SUR - CIUDAD DE SAN RAFAEL - UTN-FACULTAD REGIONAL SAN RAFAEL AV. URQUIZA 314
	Nº Sede: 9-015/11 - ESTE - LAS CATITAS - CENTRO COMUNITARIO- LAS CATITAS
9-016	Nº Sede: 9-016/1 - ESTE - CIUDAD DE RIVADAVIA - JOSÉ HERNÁNDEZ 227
	Nº Sede: 9-016/2 - SUR - CIUDAD DE SAN RAFAEL - ALTE. BROWN Y PAUNERO
	Nº Sede: 9-016/3 - SUR - CIUDAD DE MALARGÜE - CAMPUS EDUCATIVO

## Carreras Técnicas que se desarrollan en Sedes

### 1. Sociohumanísticas

TECNICATURA SUPERIOR EN ECONOMÍA SOCIAL Y DESARROLLO LOCAL	9-001/5
TECNICATURA SUPERIOR EN ADMINISTRACIÓN PÚBLICA	9-001/6
	9-009/1
	9-015/2
	IPV (9-015)

### 2. Agronómicas

TECNICATURA SUPERIOR EN ENOLOGÍA E INDUSTRIAS FRUTIHORTÍCOLAS	9-001/1
TECNICATURA SUPERIOR AGRONÓMICA	9-001/4
	9-001/7
	9-007/3
	9-009/3
	9-013/1
TECNICATURA SUPERIOR AGRONÓMICA CON ORIENTACIÓN AGROECOLÓGICA	9-015/10
TECNICATURA SUPERIOR EN ENOLOGÍA INDUSTRIAL FRUTIHORTÍCOLA	IPV (9-015)

### 3. Idiomas

TECNICATURA SUPERIOR EN TRADUCCION PÚBLICO DE INGLÉS	9-007/1
------------------------------------------------------	---------

### 4. Higiene y seguridad laboral; gestión ambiental

TECNICATURA SUPERIOR EN HIGIENE Y SEGURIDAD LABORAL	9-007/1
TECNICATURA SUPERIOR EN GESTIÓN AMBIENTAL	9-007/1
TECNICATURA SUPERIOR EN HIGIENE Y SEGURIDAD LABORAL	9-015/4

### 5. Salud

ENFERMERÍA PROFESIONAL	9-015/2
	9-015/3
	9-015/4
	9-015/5
	9-015/6
	9-015/11
	9-015/10

### 6. Turismo

TECNICATURA SUPERIOR EN TURISMO	9-009/1
	9-009/4
	9-013/3
	9-013/2
	9-013/6
TECNICATURA SUPERIOR EN CONSERVACIÓN DE LA NATURALEZA	9-016/3

**7. Informática y telecomunicaciones**

TECNICATURA SUPERIOR EN REPARACIÓN E INSTALACIÓN DE EQUIPAMIENTO INFORMÁTICO	9-008/1
	9-008/3
TECNICATURA SUPERIOR EN ANÁLISIS Y PROGRAMACIÓN DE SISTEMAS	9-008/1
	9-008/2
	9-008/3
	9-012/1
TECNICATURA SUPERIOR EN TELECOMUNICACIONES	9-008/2

**8. Economía, Comercio y Administración**

TECNICATURA SUPERIOR EN GESTIÓN DE EMPRESAS Y MICROEMPRESAS	9-013/4
-------------------------------------------------------------	---------

**9. Diseño**

TECNICATURA SUPERIOR EN DISEÑO DE INDUMENTARIA	9-008/1
TECNICATURA SUPERIOR EN DISEÑO GRÁFICO Y PUBLICITARIO	9-008/3

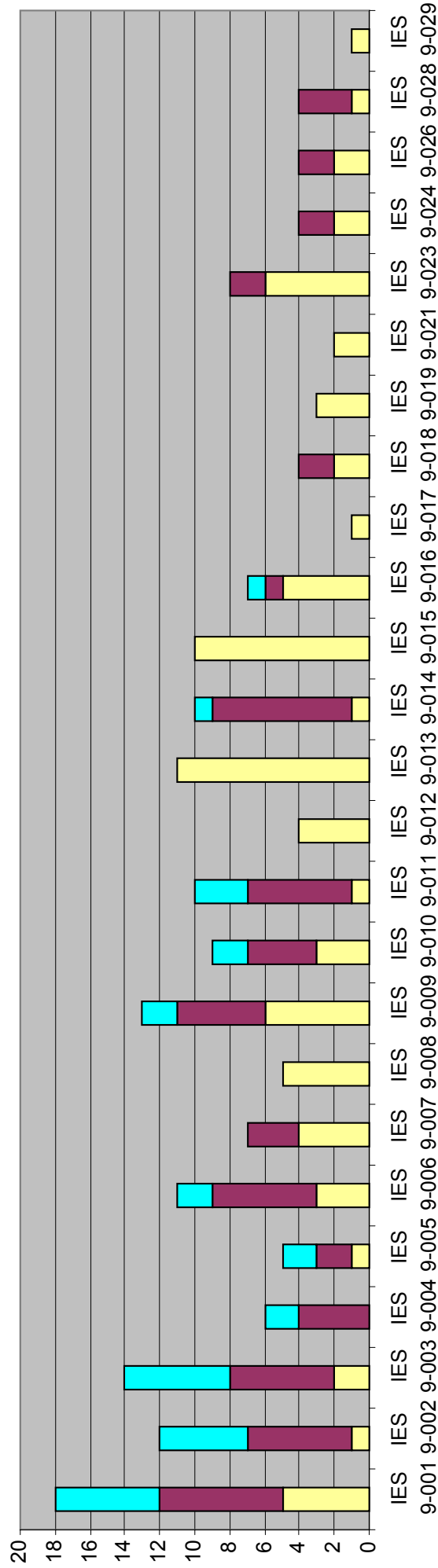

La oferta técnica está representada por el tercio inferior, en color más claro; la media corresponde a la oferta docente y la superior a oferta de postítulo

## INSTITUTOS DE GESTIÓN PRIVADA

a. Total: 57 (cincuenta y siete) Institutos de Gestión Privada

b. Tipo:

Mixtos Docentes y Técnicos	Exclusivamente técnicos	Exclusivamente docentes
13	30	14
23%	52%	25%

### Tipos de institutos (gestión privada)

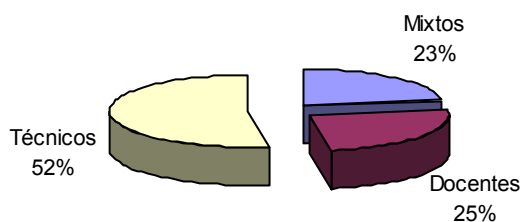

Exclusivamente docentes		
1	094	PROFESORADO DE FILOSOFÍA NUESTRA SEÑORA DEL ROSARIO Guaymallén
2	090	INSTITUTO TERCARIO RODEO DEL MEDIO Maipú
3	081	INSTITUTO CUYANO DE CULTURA MUSICAL Capital
4	070	INSTITUTO DE FORMACIÓN DOCENTE PABLO VI Capital
5	042	INSTITUTO DE FORMACIÓN DOCENTE SANTA MARÍA DE GORETTI Luján
6	014	ASOCIACIÓN DE ESCUELAS ITALIANAS INSTITUTO XXI DE ABRIL Guaymallén
7	013	INSTITUTO SAN PEDRO NOLASCO Capital
8	005	INSTITUTO PARROQUIAL NUESTRA SEÑORA DEL ROSARIO Lavalle
9	--	INSTITUTO DE EDUCACIÓN SUPERIOR "LEONARDO MURIALDO" Guaymallén
10	--	INSTITUTO SUPERIOR SANTA MARÍA DEL VALLE GRANDE San Rafael
11	-	INSTITUTO SANTA ROSA DE LIMA Guaymallén
12	-	INSTITUTO SAN VICENTE FERRER Godoy Cruz
13	-	INSTITUTO DE FORMACIÓN DOCENTE "ISABEL LA CATÓLICA" San Rafael
14	-	INSTITUTO DE NIVEL SUPERIOR "ALFREDO BUFANO" San Rafael

Mixtos		
1	068	INSTITUTO NUESTRA SEÑORA DEL ROSARIO DE POMPEYA Ciudad
2	047	INSTITUTO MAIPÚ DE EDUCACIÓN INTEGRAL-IMEI Maipú
3	030	INSTITUTO SAN ANTONIO Gral. Alvear
4	029	INSTITUTO DEL CARMEN San Rafael
5	026	INSTITUTO SAN VICENTE DE PAUL San Martín
6	155	INSTITUTO SANTÍSIMA TRINIDAD San Rafael
7	154	INSTITUTO INTERCULTURAL LENGUAS EXTRANJERAS - Ciudad



8	153	INSTITUTO CULTURAL DE MENDOZA Ciudad
9	151	INSTITUTO DE EDUCACIÓN SUPERIOR MAGÍSTER Ciudad
10	146	INSTITUTO DE FORMACIÓN DOCENTE EN ARTE FEDERICO CHOPIN Godoy Cruz
11	181	INSTITUTO SUPERIOR DE LA FUNDACIÓN RAYUELA PARA LA CULTURA Y LA EDUCACIÓN Ciudad
12	250	INSTITUTO SUPERIOR DE EDUCACIÓN MENDOZA- ISEM Guaymallén
13	--	INSTITUTO DIOCESANO SAN JOSÉ - Malargüe

<b>Técnicos</b>		
1	091	INSTITUTO SUPERIOR HUMBERTO DE PAOLIS Capital
2	077	ESCUELA INTERNACIONAL DE TURISMO, HOTELERÍA Y GASTRONOMÍA DE MZA. FUNDACIÓN ISLAS MALVINAS Capital
3	073	INSTITUTO SUPERIOR DE COMERCIALIZACIÓN DR. NICOLÁS AVELLANEDA Godoy Cruz
4	071	INSTITUTO CRUZ ROJA FILIAL SAN RAFAEL San Rafael
5	021	INSTITUTO VITIVINÍCOLA DON BOSCO Maipú
6	156	FUNDACIÓN BRASILIA Capital
7	150	ESCUELA SUPERIOR DE PSICOLOGÍA SOCIAL MENDOZA DR. PICHÓN RIVIERE Ciudad
8	147	INSTITUTO SUPERIOR DE ENSEÑANZA TÉCNICA -ISET Ciudad
9	145	INSTITUTO DE EDUCACIÓN SUPERIOR NEOCAST Godoy Cruz
10	159	INSTITUTO SUPERIOR DE LA EMPRESA Ciudad
11	184	INSTITUTO FUNDACIÓN POR EL ARTE Ciudad
12	160	ESCUELA SUPERIOR PARA LA FORMACIÓN PROFESIONAL DE PROPAGANDA MÉDICA-APM- Ciudad
13	166	ESCUELA SUPERIOR DE ADMINISTRACIÓN Y PRODUCCIÓN RURAL ESAPA
14	169	INSTITUTO SUPERIOR NUEVO CUYO - Ciudad
15	170	INSTITUTO DE CIENCIAS BIOMÉDICAS SAN AGUSTÍN - Godoy Cruz
16	171	ESCUELA DE PERIODISMO DEPORTIVO Ciudad
17	172	INSTITUTO DE DOCENCIA, INVESTIGACIÓN Y CAPACITACIÓN LABORAL DE LA SANIDAD -ATSA- Ciudad
18	177	INSTITUTO TÉCNICO SUPERIOR JUAN VUCETICH Ciudad
19	180	INSTITUTO SUPERIOR EN TECNOLOGÍA GRÁFICA JUAN GUTENBERG Ciudad
20	185	FUNDACIÓN FABIÁN CALLE - Ciudad
21	230	ESCUELA POPULAR DE TEATRO Ciudad
22	239	INSTITUTO APRIORI-CEC Ciudad
23	241	FUNDACIÓN UNIVERSITAS Ciudad
24	249	INSTITUTO SUPERIOR CERVANTES DE CAPACITACIÓN EMPRESARIAL Ciudad
25	--	INSTITUTO SUPERIOR ARRAYANES Ciudad
26	--	INSTITUTO "ENFERMERA REINALDA BALANCÍN" Godoy Cruz
27	-	INSTITUTO DE FORMACIÓN SUPERIOR SAN PABLO Luján
28	-	INSTITUTO EDUCO San Rafael
29	-	INSTITUTO DE NIVEL SUPERIOR SAN JUAN DE LA CRUZ Luján de Cuyo
30	-	INSTITUTO LOS ANDES Maipú

c. Oferta de Carreras

Carreras técnicas	Carreras docentes	TOTAL	Postítulos
94	58	152	13
62	38	100%	

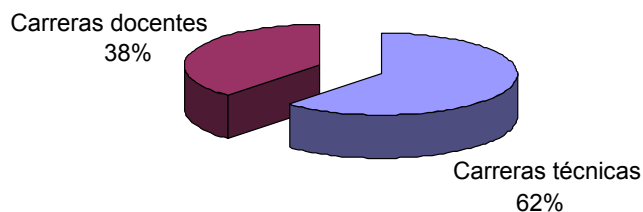

d- Oferta por zona

Zona	Cantidad de Institutos	Porcentaje	Técnica	Docente	Postitulo
1. Centro Norte	19	33%	26	24	7
2. Centro Sur	0	0%	0	0	0
3. Norte	28	49%	53	20	6
4. Este	1	2%	2	3	0
5. Sur	9	16%	13	11	0

Institutos por zonas: gestión privada

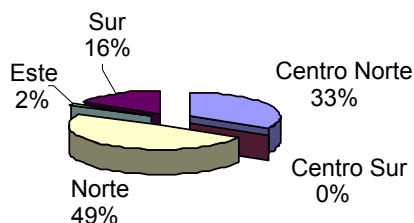

Zona	Departamentos	Institutos	Total por oferta				
			Institutos	Carr.	T	D	P
1. Centro Norte	Godoy Cruz, Guaymallén, Luján y Maipú	PT 094	19		0	1	0
		PT 090			0	2	0
		PT 073			9	0	0
		PT 047			5	5	5
		PT 042			0	4	0
		PT 021			1	0	0
		PT 014			0	3	0
		PT 146			1	4	2
		PT 145			2	0	0
		PT 166			1	0	0
		PT 160			1	0	0
		PT 250			1	1	0
		Enf. Balancín			1	0	0
		Murialdo			0	1	0
		San Pablo			1	0	0
		San Juan de la Cruz			1	0	0
		Instituto Los Andes			2	0	0
Santa Rosa de Lima	0	2	0				
San Vicente Ferrer	0	1	0				

2. Centro Sur	Tunuyán, San Carlos, Tupungato	0	0	0	0	0	0
3. Norte	Las Heras, Lavalle y Ciudad de Mendoza	PT 091	28		1	0	0
		PT 081			0	1	0
		PT 077			3	0	0
		PT 070			0	1	1
		PT 068			1	2	2
		PT 013			0	6	0
		PT 005			0	2	1
		PT 156			1	0	0
		PT 154			1	1	0
		PT 153			2	1	1
		PT 151			3	4	1
		PT 150			1	0	0
		PT 147			1	0	0
		PT 159			3	0	0
		PT 184			1	0	0
		PT 160			1	0	0
		PT 169			1	0	0
		PT 171			1	0	0
		PT 172			2	0	0
		PT 177			3	0	0
		PT 180			3	0	0
		PT 181			2	2	0
		PT 185			4	0	0
PT 230	1	0	0				
PT 239	3	0	0				
PT 241	9	0	0				
PT 249	3	0	0				
	Arrayanes	2	0	0			
4. Este	San Martín, La Paz, Santa Rosa; Rivadavia, Junín	PT 026	1		2	3	0
5. Sur	San Rafael, Gral. Alvear y Malargüe	PT 071	9		4	0	0
		PT 030			1	2	0
		PT 029			2	3	0
		PT 155			4	2	0
		San José			1	1	0
		Ma. del V. Grande			0	1	0
		Isabel la Católica			0	1	0
		EDUCO			1	0	0
Bufano	0	1	0				

Cantidad de ofertas de carrera por Instituto

Una oferta	Dos ofertas	Tres ofertas	Cuatro o más
21	11	9	16
37%	19%	16%	28%

Cantidad de ofertas por Instituto (gestión privada)

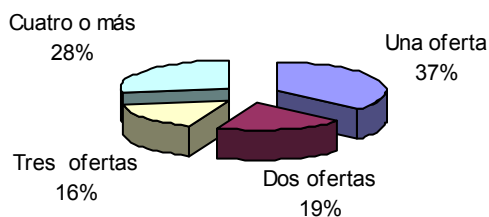

**e. Oferta por Instituto**

	Denominación	Se-des	T	Tecnicaturas	Prof esorados	Pose i-tulos
094	PROFESORADO DE FILOSOFÍA NUESTRA SEÑORA DEL ROSARIO Guaymallén	no	0	--	1	0
091	INSTITUTO SUPERIOR HUMBERTO DE PAOLIS Capital	no	1	TECNICATURA SUPERIOR EN COMERCIO EXTERIOR Y ADUANAS	0	0
090	INSTITUTO TERCIARIO RODEO DEL MEDIO Maipú	no	0		2	0
081	INSTITUTO CUYANO DE CULTURA MUSICAL Capital	no	0		1	0
077	ESCUELA INTERNACIONAL DE TURISMO, HOTELERÍA Y GASTRONOMÍA DE MZA. FUNDACION ISLAS MALVINAS Capital	Sí (1)	3	TECNICATURA SUPERIOR EN GASTRONOMÍA TECNICATURA SUPERIOR EN SERVICIO DEL VINO SOMMELIER TECNICATURA SUPERIOR EN TURISMO Y HOTELERÍA	0	0
073	INSTITUTO SUPERIOR DE COMERCIALIZACIÓN DR. NICOLÁS AVELLANEDA Godoy Cruz	Sí (1)	9	TECNICATURA SUPERIOR EN ADMINISTRACIÓN DE EMPRESAS TECNICATURA SUPERIOR EN COMERCIALIZACIÓN TECNICATURA SUPERIOR EN DIRECCIÓN Y FORMACIÓN DE RECURSOS HUMANOS TECNICATURA SUPERIOR EN DISEÑO DE INTERIORES TECNICATURA SUPERIOR EN DISEÑO GRÁFICO Y PUBLICITARIO TECNICATURA SUPERIOR EN GESTIÓN Y CONTROL DE LA CALIDAD TECNICATURA SUPERIOR EN DISEÑO DE EXTERIORES Y PAISAJES TECNICATURA SUPERIOR EN DIRECCIÓN Y FORMACIÓN DE RECURSOS HUMANOS TECNICATURA SUPERIOR EN MARKETING DE PRODUCTOS AGROALIMENTARIOS VITIVINÍCOLAS	0	0
071	INSTITUTO CRUZ ROJA FILIAL SAN RAFAEL San Rafael	no	4	ENFERMERÍA PROFESIONAL TECNICATURA SUPERIOR EN LABORATORIO TECNICATURA SUPERIOR EN RADIOLOGÍA TECNICATURA SUPERIOR EN INSTRUMENTACIÓN QUIRÚRGICA	0	0
070	INSTITUTO DE FORMACIÓN DOCENTE PABLO VI Capital	no	0	--	1	1
068	INSTITUTO NUESTRA SEÑORA DEL ROSARIO DE POMPEYA Ciudad	no	1	TECNICATURA SUPERIOR EN ASISTENCIA GERONTOLÓGICA	2	2
047	INSTITUTO MAIPÚ DE EDUCACIÓN INTEGRAL-IMEI Maipú	no	5	TECNICATURA SUPERIOR EN TRADUCTORADO PÚBLICO DE INGLÉS TECNICATURA SUPERIOR EN ACONDICIONAMIENTO E INDUSTRIALIZACIÓN DE AGROALIMENTOS TECNICATURA SUPERIOR EN GESTIÓN DE EMPRESAS Y MICROEMPRESARIOS TRADUCTORADO LITERARIO Y TÉCNICO -CIENTÍFICO EN INGLÉS TECNICATURA SUPERIOR EN TURISMO TECNICATURA SUPERIOR EN ADMINISTRACIÓN DE EMPRESAS	5	5
042	INSTITUTO DE FORMACIÓN DOCENTE SANTA MARÍA DE GORETTI Luján	no	0	--	4	0
030	INSTITUTO SAN ANTONIO Gral. Alvear	Sí (1)	1	TECNICATURA SUPERIOR EN RECURSOS HUMANOS	2	0
029	INSTITUTO DEL CARMEN San Rafael	no	2	TECNICATURA SUPERIOR EN ECONOMÍA SOCIAL Y DESARROLLO LOCAL TECNICATURA SUPERIOR EN DISEÑO MULTIMEDIA	3	0
026	INSTITUTO SAN VICENTE DE PAUL San Martín	no	2	TECNICATURA SUPERIOR EN ADMINISTRACIÓN DE EMPRESAS TECNICATURA SUPERIOR EN ANÁLISIS Y PROGRAMACIÓN DE SISTEMAS	3	0
021	INSTITUTO VITIVINÍCOLA DON BOSCO Maipú	no	1	TECNICATURA SUPERIOR EN ENOLOGÍA E INDUSTRIAS FRUTIHORTÍCOLAS	0	0
014	ASOCIACIÓN DE ESCUELAS ITALIANAS INSTITUTO XXI DE ABRIL Guaymallén	no	0	--	3	0

013	INSTITUTO SAN PEDRO NOLASCO Capital	no	0	--		6	0
005	INSTITUTO PARROQUIAL NUESTRA SEÑORA DEL ROSARIO Lavalle	no	0	--		2	1
156	FUNDACIÓN BRASILIA Capital	no	1		TRADUCCIONADO PÚBLICO LITERARIO Y CIENTÍFICO DE PORTUGUÉS	0	0
155	INSTITUTO SANTÍSIMA TRINIDAD San Rafael	no	4		TECNICATURA SUPERIOR EN COMUNICACIÓN SOCIAL CON ORIENTACIÓN EN GRÁFICA, RADIO Y TELEVISIÓN TECNICATURA SUPERIOR EN DISEÑO GRÁFICO Y PUBLICITARIO TECNICATURA SUPERIOR EN TURISMO AVENTURA TRADUCCIONADO LITERARIO Y TÉCNICO -CIENTÍFICO EN INGLÉS	2	0
154	INSTITUTO INTERCULTURAL LENGUAS EXTRANJERAS - Ciudad	no	1		TECNICATURA SUPERIOR EN GESTIÓN BILINGÜE	1	0
153	INSTITUTO CULTURAL DE MENDOZA Ciudad	no	2		TECNICATURA SUPERIOR EN TRADUCCIONADO PÚBLICO DE INGLÉS TRADUCCIONADO LITERARIO Y TÉCNICO -CIENTÍFICO EN INGLÉS	1	1
151	INSTITUTO DE EDUCACIÓN SUPERIOR MAGÍSTER Ciudad	no	3		TECNICATURA SUPERIOR EN DISEÑO INDUSTRIAL TECNICATURA SUPERIOR EN LOGÍSTICA EMPRESARIAL TECNICATURA SUPERIOR EN MANAGEMENT	4	1
150	ESCUELA SUPERIOR DE PSICOLOGÍA SOCIAL MENDOZA DR. PICHÓN RIVIERE Ciudad	no	1		TECNICATURA SUPERIOR EN OPERACIÓN PSICOSOCIAL ESPECIALIZADO EN TRABAJO GRUPAL INSTITUCIONAL Y COMUNITARIO	0	0
147	INSTITUTO SUPERIOR DE ENSEÑANZA TÉCNICA -ISET Ciudad	no	1		TECNICATURA SUPERIOR EN PRÓTESIS DENTAL	0	0
146	INSTITUTO DE FORMACIÓN DOCENTE EN ARTE FEDERICO CHOPIN Godoy Cruz	no	1		TECNICATURA SUPERIOR EN DANZAS	4	2
145	INSTITUTO DE EDUCACION SUPERIOR NEOCAST Godoy Cruz	no	2		TECNICATURA SUPERIOR EN PRÓTESIS DENTAL TECNICATURA SUPERIOR EN ÓPTICA Y CONTACTOLOGÍA	0	0
159	INSTITUTO SUPERIOR DE LA EMPRESA Ciudad	no	3		TECNICATURA SUPERIOR EN ADMINISTRACIÓN DE EMPRESAS TECNICATURA SUPERIOR EN CONTABILIDAD TECNICATURA SUPERIOR EN MARKETING	0	0
184	INSTITUTO FUNDACIÓN POR EL ARTE Ciudad	no	1		TECNICATURA SUPERIOR EN DANZAS CON ESPECIALIZACIÓN EN DANZA CLÁSICA, DANZA FOLKLÓRICA, DANZA ESPAÑOLA, DANZA CONTEMPORÁNEA	0	0
160	ESCUELA SUPERIOR PARA LA FORMACIÓN PROFESIONAL DE PROPAGANDA MÉDICA-APM- Ciudad	no	1		TECNICATURA SUPERIOR EN AGENTE DE PROPAGANDA MÉDICA	0	0
166	ESCUELA SUPERIOR DE ADMINISTRACIÓN Y PRODUCCIÓN RURAL ESAPA	no	1		TECNICATURA SUPERIOR EN ADMINISTRACIÓN Y PRODUCCIÓN ANIMAL	0	0
169	INSTITUTO SUPERIOR NUEVO CUYO - Ciudad	no	1		TECNICATURA SUPERIOR EN ANÁLISIS Y PROGRAMACIÓN DE SISTEMAS	0	0
170	INSTITUTO DE CIENCIAS BIOMÉDICAS SAN AGUSTÍN - Godoy Cruz	no	6		ENFERMERÍA PROFESIONAL TECNICATURA SUPERIOR EN LABORATORIO TECNICATURA SUPERIOR EN ANESTESIOLOGÍA TECNICATURA SUPERIOR EN QUIRÓFANO TECNICATURA SUPERIOR EN RADIOLOGÍA E IMÁGENES COMPUTARIZADAS TECNICATURA SUPERIOR EN SANEAMIENTO	0	0
171	ESCUELA DE PERIODISMO DEPORTIVO Ciudad	no	1		TECNICATURA SUPERIOR EN COMUNICACIÓN DEPORTIVA	0	0
172	INSTITUTO DE DOCENCIA, INVESTIGACIÓN Y CAPACITACIÓN LABORAL DE LA SANIDAD -ATSA- Ciudad	Sí (5)	2		ENFERMERÍA PROFESIONAL TECNICATURA SUPERIOR EN ADMINISTRACIÓN DE EMPRESAS DE SALUD	0	0
177	INSTITUTO TÉCNICO SUPERIOR JUAN VUCETICH Ciudad	no	3		TECNICATURA SUPERIOR EN ACCIDENTOLOGÍA VIAL TECNICATURA SUPERIOR EN DOCUMENTOLOGÍA TECNICATURA SUPERIOR EN INVESTIGACIÓN CRIMINALÍSTICA	0	0
180	INSTITUTO SUPERIOR EN TECNOLOGÍA GRÁFICA JUAN GUTENBERG Ciudad	no	3		TECNICATURA SUPERIOR EN DISEÑO MULTIMEDIAL TECNICATURA SUPERIOR EN TECNOLOGÍA GRÁFICA TECNICATURA SUPERIOR EN DISEÑO GRÁFICO Y PUBLICITARIO	0	0

181	INSTITUTO SUPERIOR DE LA FUNDACIÓN RAYUELA PARA LA CULTURA Y LA EDUCACIÓN Ciudad	no	2	TECNICATURA SUPERIOR EN COMUNICACIÓN Y ADMINISTRACIÓN DE BIBLIOTECA TECNICATURA SUPERIOR EN PRECEPTORÍA ESCOLAR	2	0
185	FUNDACIÓN FABIÁN CALLE - Ciudad	no	4	TECNICATURA SUPERIOR EN COMUNICACIÓN CON ORIENTACIÓN EN PERIODISMO O PUBLICIDAD TECNICATURA SUPERIOR EN COMUNICACIÓN SOCIAL CON ORIENTACIÓN EN PUBLICIDAD TECNICATURA SUPERIOR EN GESTIÓN ESTRATEGIA DE LAS ORGANIZACIONES TECNICATURA SUPERIOR EN GESTIÓN SOCIO CULTURAL	0	0
230	ESCUELA POPULAR DE TEATRO Ciudad	no	1	TECNICATURA SUPERIOR EN ACTUACIÓN ESCÉNICA	0	0
239	INSTITUTO APRIORI-CEC Ciudad	no	3	TECNICATURA SUPERIOR EN HIGIENE Y SEGURIDAD LABORAL TECNICATURA SUPERIOR EN GESTIÓN AMBIENTAL TECNICATURA SUPERIOR EN GESTIÓN LABORAL	0	0
241	FUNDACIÓN UNIVERSITAS Ciudad	no	9	TECNICATURA SUPERIOR EN ADMINISTRACIÓN DE EMPRESAS TECNICATURA SUPERIOR EN COMERCIALIZACIÓN TECNICATURA SUPERIOR EN COMERCIO EXTERIOR TECNICATURA SUPERIOR EN PUBLICIDAD TECNICATURA SUPERIOR EN RELACIONES PÚBLICAS E INSTITUCIONALES TECNICATURA SUPERIOR EN ECONOMÍA Y NEGOCIOS TECNICATURA SUPERIOR EN RECURSOS HUMANOS TECNICATURA SUPERIOR EN LOGÍSTICA EMPRESARIAL TECNICATURA SUPERIOR EN GESTIÓN COMERCIAL Y PUBLICITARIA	0	0
249	INSTITUTO SUPERIOR CERVANTES DE CAPACITACIÓN EMPRESARIAL Ciudad	no	3	TECNICATURA SUPERIOR EN COMERCIO REGIONAL E INTERNACIONAL TECNICATURA SUPERIOR EN ADMINISTRACIÓN DE EMPRESAS TECNICATURA SUPERIOR EN COMERCIO VITIVINÍCOLA	0	0
250	INSTITUTO SUPERIOR DE EDUCACION MENDOZA- ISEM Guaymallén	no	1	TECNICATURA SUPERIOR EN TURISMO Y HOTELERÍA	1	0
--	INSTITUTO SUPERIOR ARRAYANES Ciudad	no	2	TECNICATURA SUPERIOR EN GASTRONOMÍA TECNICATURA SUPERIOR EN SERVICIO DEL VINO SOMMELIER	0	0
--	INSTITUTO "ENFERMERA REINALDA BALANCÍN" Godoy Cruz	no	1	ENFERMERÍA PROFESIONAL	0	0
--	INSTITUTO DIOCESANO SAN JOSÉ - Malargüe	no	1	TECNICATURA SUPERIOR EN RECURSOS HUMANOS	1	0
--	INSTITUTO DE EDUCACIÓN SUPERIOR "LEONARDO MURIALDO" Guaymallén	no	0	--	1	0
--	INSTITUTO SUPERIOR SANTA MARÍA DEL VALLE GRANDE San Rafael	no	0	--	1	0
-	INSTITUTO DE FORMACIÓN SUPERIOR SAN PABLO Luján	no	1	TECNICATURA SUPERIOR INDUSTRIAL CON ORIENTACIÓN EN ELECTRICIDAD Y AUTOMATIZACIÓN	0	0
-	INSTITUTO SANTA ROSA DE LIMA Guaymallén	No	0	--	2	0
-	INSTITUTO SAN VICENTE FERRER Godoy Cruz	no	0	--	2	0
-	INSTITUTO DE FORMACIÓN DOCENTE "ISABEL LA CATÓLICA" San Rafael	no	0	--	1	0
-	INSTITUTO EDUCO San Rafael	no	1	TECNICATURA SUPERIOR EN PRECEPTORÍA ESCOLAR	0	0
-	INSTITUTO DE NIVEL SUPERIOR SAN JUAN DE LA CRUZ Luján de Cuyo	no	1	TECNICATURA SUPERIOR EN SUPERVISIÓN Y GESTIÓN DE PROCESOS EN PLANTAS DE REFINERÍA DE PETRÓLEO	0	0
-	INSTITUTO DE NIVEL SUPERIOR "ALFREDO BUFANO" San Rafael	no	0	--	1	0
-	INSTITUTO LOS ANDES Maipú	no	2	TECNICATURA SUPERIOR EN ANÁLISIS Y PROGRAMACIÓN DE SISTEMAS TECNICATURA SUPERIOR EN COMERCIO EXTERIOR Y ADUANAS	0	0

<b>OFERTA TÉCNICA CATEGORIZADA POR ÁREAS</b>		
<b>CARRERAS</b>		
<b>CARRERAS</b>	<b>INSTITUCIONES EN LAS QUE SE DICTA</b>	
<b>Área: SOCIOHUMANÍSTICA</b>		
1. TÉCNICATURA SUPERIOR EN ADMINISTRACIÓN PÚBLICA	IES 9-001; IES 9-009; IES 9-012; IES 9-013; IES 9-015; IES 9-023.	
2. TÉCNICATURA SUPERIOR EN ECONOMÍA SOCIAL Y DESARROLLO LOCAL	IES 9-001; IES 9-003; IES 9-010; IES 9-026	PT -029
3. TÉCNICATURA SUPERIOR EN GESTIÓN SOCIO CULTURAL	IES 9-001; IES 9-014	PT - 185
<b>Área: AGRONÓMICA</b>		
4. TÉCNICATURA SUPERIOR EN ENOLOGÍA E INDUSTRIAS FRUTIHORTÍCOLAS TÉCNICATURA SUPERIOR EN ENOLOGÍA INDUSTRIAL FRUTIHORTÍCOLA	IES 9-001; IES 9-009; IES 9-024 IES 9-015	PT -021
5. TÉCNICATURA SUPERIOR AGRONÓMICA	IES 9-001; 9-005; IES 9-009; IES 9-010; IES 9-013; IES 9-015 (con orientación agroecológica)	
6. TÉCNICATURA SUPERIOR EN ACONDICIONAMIENTO E INDUSTRIALIZACIÓN DE AGROALIMENTOS		PT -047
7. TÉCNICATURA SUPERIOR EN ADMINISTRACIÓN Y PRODUCCIÓN ANIMAL		PT - 166
<b>Área: ECONOMÍA, COMERCIO Y ADMINISTRACIÓN</b>		
8. TÉCNICATURA SUPERIOR EN COMERCIO INTERNACIONAL (Y ADUANAS, 9-013)	IES 9-007; IES 9-013	
9. TÉCNICATURA SUPERIOR EN COMERCIO REGIONAL E INTERNACIONAL		PT-249
10. TÉCNICATURA SUPERIOR EN COMERCIO EXTERIOR Y ADUANAS		PT-091
11. TÉCNICATURA SUPERIOR EN GESTIÓN ESTRATEGIA DE LAS ORGANIZACIONES	IES 9-006	PT - 185
12. TÉCNICATURA SUPERIOR EN GESTIÓN DE EMPRESAS Y MICROEMPRESARIOS	IES 9-009; IES 9-013	PT -047
13. TÉCNICATURA SUPERIOR EN CONTABILIDAD	IES 9-009; IES 9-013	PT - 159
14. TÉCNICATURA SUPERIOR EN ADMINISTRACIÓN DE EMPRESAS	IES 9-013 IES 9-015	PT-073; PT -047; PT -026; PT - 159; PT- 172; PT - 241; PT-249
15. TÉCNICATURA SUPERIOR EN ADMINISTRACIÓN DE EMPRESAS DE SALUD		Pt-172
16. TÉCNICATURA SUPERIOR EN COMERCIALIZACIÓN	IES 9-013	PT-073; PT - 241
17. TÉCNICATURA SUPERIOR EN ECONOMÍA Y NEGOCIOS		PT - 241
18. TÉCNICATURA SUPERIOR EN RECURSOS HUMANOS		PT -030; PT - 241;
19. TÉCNICATURA SUPERIOR EN DIRECCIÓN Y FORMACIÓN DE RECURSOS HUMANOS		DIOCESANO SAN JOSÉ- Malargüe PT-073
20. TÉCNICATURA SUPERIOR EN GESTIÓN Y CONTROL DE LA CALIDAD		PT-073
21. TÉCNICATURA SUPERIOR EN LOGÍSTICA EMPRESARIAL		PT- 151

22. TECNICATURA SUPERIOR EN MANAGEMENT		PT - 150
23. TECNICATURA SUPERIOR EN GESTIÓN LABORAL		PT - 239
24. TECNICATURA SUPERIOR EN RELACIONES PÚBLICAS E INSTITUCIONALES		PT - 241
25. TECNICATURA SUPERIOR EN COMERCIO VITIVINÍCOLA		PT-249
<b>Área: DISEÑO</b>		
26. TECNICATURA SUPERIOR EN DISEÑO DE INDUMENTARIA	IES 9-008	
27. TECNICATURA SUPERIOR EN DISEÑO GRÁFICO Y PUBLICITARIO		PT-073; PT - 155; PT - 180
28. TECNICATURA SUPERIOR EN DISEÑO DE INTERIORES		PT-073
29. TECNICATURA SUPERIOR EN DISEÑO MULTIMEDIAL		PT -029 PT- 180
30. TECNICATURA SUPERIOR EN DISEÑO DE EXTERIORES Y PAISAJES		PT-073
31. TECNICATURA SUPERIOR EN DISEÑO INDUSTRIAL		PT 151
<b>Área: COMUNICACIÓN</b>		
32. TECNICATURA SUPERIOR EN LOCUCIÓN DE RADIO Y TELEVISIÓN	IES 9-003	
33. TECNICATURA SUPERIOR EN COMUNICACIÓN SOCIAL CON ORIENTACIÓN AL DESARROLLO REGIONAL Y LOCAL	IES 9-015	
34. TECNICATURA SUPERIOR EN COMUNICACIÓN SOCIAL CON ORIENTACIÓN EN GRÁFICA, RADIO Y TELEVISIÓN		PT - 155
35. TECNICATURA SUPERIOR EN COMUNICACIÓN DEPORTIVA		PT - 171
36. TECNICATURA SUPERIOR EN COMUNICACIÓN Y ADMINISTRACIÓN DE BIBLIOTECA		PT - 181
37. TECNICATURA SUPERIOR EN COMUNICACIÓN CON ORIENTACIÓN EN PERIODISMO O PUBLICIDAD		PT- 185
38. TECNICATURA SUPERIOR EN COMUNICACIÓN SOCIAL CON ORIENTACIÓN EN PUBLICIDAD		PT-185
39. TECNICATURA SUPERIOR EN PUBLICIDAD		PT - 241
40. TECNICATURA SUPERIOR EN GESTIÓN COMERCIAL Y PUBLICITARIA		PT - 241
41. TECNICATURA SUPERIOR EN CINE, VIDEO Y TELEVISIÓN	IES 9-017	
42. TECNICATURA SUPERIOR EN TECNOLOGÍA GRÁFICA		PT - 180
<b>Área: SALUD</b>		
ENFERMERÍA PROFESIONAL	IES 9-015 IES 9-023 IES 9-026	PT -071; Pt - 170; PT-172; INSTITUTO "ENF. REINALDA BALANCÍN"- Godoy Cruz
43. TECNICATURA SUPERIOR EN LABORATORIO		PT 071; Pt - 170
44. TECNICATURA SUPERIOR EN RADIOLOGÍA		Pt - 170; PT -071
45. TECNICATURA SUPERIOR EN RADIOLOGÍA E IMÁGENES COMPUTARIZADAS		Pt - 170
46. TECNICATURA SUPERIOR EN INSTRUMENTACIÓN QUIRÚRGICA		PT -071
47. TECNICATURA SUPERIOR EN PRÓTESIS DENTAL		PT-145 PT- 147
47. TECNICATURA SUPERIOR EN ÓPTICA Y CONTACTOLOGÍA		PT-145
48. TECNICATURA SUPERIOR EN AGENTE DE PROPAGANDA MÉDICA		PT - 160
49. TECNICATURA SUPERIOR EN SANEAMIENTO		Pt - 170



Área: MECATRÓNICA		
50. TECNICATURA SUPERIOR EN MECATRÓNICA APLICADA A LA INDUSTRIA	IES 9-015I; ES 9-023	
51. TECNICATURA SUPERIOR EN BIOMEATRÓNICA	IES 9-021; IES 9-023	
52. TECNICATURA SUPERIOR EN MECATRÓNICA APLICADA A LA INDUSTRIA	IES 9-023	
53. TECNICATURA SUPERIOR EN BIOELECTROMECÁNICA CON ORIENTACIÓN AGRARIA	IES 9-021	
54. TECNICATURA SUPERIOR EN INDUSTRIA CON ORIENTACIÓN EN ELECTRICIDAD Y AUTOMATIZACIÓN	IES 9-023	
55. TECNICATURA SUPERIOR INDUSTRIAL CON ORIENTACIÓN EN ELECTRICIDAD Y AUTOMATIZACIÓN		INSTITUTO DE FORMACIÓN SUPERIOR SAN PABLO
Área: DEPORTES		
56. TECNICATURA SUPERIOR EN ACTIVIDADES DE MONTAÑA CON ESPECIALIZACIÓN EN ALTA MONTAÑA	IES 9-016	
57. TECNICATURA SUPERIOR EN ACTIVIDADES DE MONTAÑA CON ESPECIALIZACIÓN EN MONTAÑA	IES 9-016	
58. TECNICATURA SUPERIOR EN ACTIVIDADES DE MONTAÑA CON ESPECIALIZACIÓN EN TREKKING	IES 9-016	
59. TECNICATURA SUPERIOR EN CONSERVACIÓN DE LA NATURALEZA	IES 9-016	
60. TECNICATURA SUPERIOR EN PREPARACIÓN FÍSICA	IES 9-016	
Área: TURISMO		
61. TECNICATURA SUPERIOR EN TURISMO	IES 9-006; IES 9-009; IES 9-011; IES 9-013; PT -04	
62. T.S. EN TURISMO Y HOTELERÍA (2)		PT - 250; PT-077 (2)
63. TECNICATURA SUPERIOR EN TURISMO AVENTURA (3)		PT - 155 (3)
Área: INFORMÁTICA		
64. TECNICATURA SUPERIOR EN ANÁLISIS Y PROGRAMACIÓN DE SISTEMAS	IES 9-012; IES 9-024; IES 9-008	INSTITUTO LOS ANDES-Maipú; PT - 169
65. TECNICATURA SUPERIOR EN REPARACIÓN E INSTALACIÓN DE EQUIPAMIENTO INFORMÁTICO	IES 9-008; IES 9-010	
66. TECNICATURA SUPERIOR EN TELECOMUNICACIONES	IES 9-008; IES 9-012	
Área: HIGIENE Y SEGURIDAD LABORAL; GESTIÓN AMBIENTAL		
67. TECNICATURA SUPERIOR EN HIGIENE Y SEGURIDAD LABORAL	IES 9-007; IES 9-012; IES 9-015; IES 9-019	PT - 239
68. TECNICATURA SUPERIOR EN GESTIÓN AMBIENTAL	IES 9-007; IES 9-018; IES 9-023	PT - 239
Área: PETROLEO Y MINERÍA		
69. TECNICATURA SUPERIOR EN PETRÓLEO	IES 9-018 IES 9-019	

70. <i>TECNICATURA SUPERIOR EN SUPERVISIÓN Y GESTIÓN DE PROCESOS EN PLANTAS DE REFINERÍA DE PETRÓLEO</i>		<i>INSTITUTO DE NIVEL SUPERIOR SAN JUAN DE LA CRUZ- Luján de Cuyo</i>
71. <i>TECNICATURA SUPERIOR EN MINERÍA</i>	IES 9-019	
<b>Área: ARTÍSTICA</b>		
72. <i>TECNICATURA SUPERIOR EN PRODUCCIÓN ARTÍSTICA ARTESANAL</i>	IES 9-002; IES 9-006	
73. <i>TECNICATURA SUPERIOR EN DANZAS TECNICATURA SUPERIOR EN DANZAS CON ESPECIALIZACIÓN EN DANZA CLÁSICA, DANZA FOLKLÓRICA, DANZA ESPAÑOLA, DANZA CONTEMPORÁNEA</i>	IES 9-028 PT - 146	PT - 184
74. <i>TECNICATURA SUPERIOR EN ACTUACIÓN ESCÉNICA</i>		PT - 230
<b>Área: GASTRONOMÍA Y SOMMELIER</b>		
75. <i>TECNICATURA SUPERIOR EN GASTRONOMÍA</i>		PT-077; INSTITUTO SUPERIOR ARRAYANES Ciudad
76. <i>TECNICATURA SUPERIOR EN SERVICIO DEL VINO SOMMELIER</i>		PT-077; INSTITUTO SUPERIOR ARRAYANES Ciudad
<b>Área: IDIOMAS</b>		
77. <i>TECNICATURA SUPERIOR EN TRADUCCION PÚBLICO DE INGLÉS</i>		PT -047
78. <i>TRADUCCION LITERARIO Y TÉCNICO - CIENTÍFICO EN INGLÉS</i>		PT - 155 PT 047
79. <i>TECNICATURA SUPERIOR EN GESTIÓN BILINGÜE</i>		PT - 154
80. <i>TRADUCCION PÚBLICO LITERARIO Y CIENTÍFICO DE PORTUGUÉS</i>		PT - 156
<b>Área: HUMANÍSTICO ASISTENCIAL</b>		
81. <i>TECNICATURA SUPERIOR EN ASISTENCIA GERONTOLÓGICA</i>		PT -068
82. <i>TECNICATURA SUPERIOR EN PRECEPTORÍA ESCOLAR</i>		PT - 181 INSTITUTO EDUCO - San Rafael
83. <i>TECNICATURA SUPERIOR EN OPERACIÓN PSICOSOCIAL ESPECIALIZADO EN TRABAJO GRUPAL INSTITUCIONAL Y COMUNITARIO</i>		PT - 150
<b>Área: SEGURIDAD</b>		
84. <i>TECNICATURA SUPERIOR EN ACCIDENTOLOGÍA VIAL</i> 85. <i>TECNICATURA SUPERIOR EN DOCUMENTOLOGÍA</i> 86. <i>TECNICATURA SUPERIOR EN INVESTIGACIÓN CRIMINALÍSTICA</i>		PT- 177